

ALLEGATO 1

QUADRO RIEPILOGATIVO CODICI CER

(prot. 165778 del 17/03/2020)

SCHEDA "I" RIFIUTI

(prot. 165778 del 17/03/2020)

SCHEDA INT. 4

Recupero Rifiuti Pericolosi e non pericolosi
(165778 del 17/03/2020)

Quadro Riepilogativo CER per TRV BCR 30 avente portata 0,85 T/ora e TRV ROT 350 avente portata 0,30 T/ora + Impianto Chimico-Fisico/Biologico avente portata 22 T/ora di cui D8-D9 (liquidi) 250 t/die + D9-D13-D14-R12 (solidi) avente portata 175 t/die

Cod. CER	Descrizione	Attività										Quantità/ stoccabile al momento	Quantità/ stoccabile al momento	Quantità T/anno	Quantità m ³ /anno		
		D15	D14	D13	D10	D9	D8	R13	R12	R1	Non Pericolosi	Pericolosi	Pericolosi e non	Pericolosi e non			
010101	rifiuti da estrazione di minerali metalliferi	D15	D14	D13		D9		R13	R12								
010102	rifiuti da estrazione di minerali non metalliferi	D15	D14	D13		D9		R13	R12					0,5	////	500	500
010304*	sterili che possono generare acido prodotti dalla lavorazione di minerale solforoso	D15	D14	D13		D9		R13	R12					0,5	0,1	500	500
010305*	altri sterili contenenti sostanze pericolose	D15	D14	D13		D9		R13	R12								
010306	sterili diversi da quelli di cui alle voci 010304 e 010305	D15	D14	D13		D9		R13	R12								
010307*	altri rifiuti contenenti sostanze pericolose prodotti da trattamenti chimici e fisici di minerali metalliferi	D15	D14	D13		D9		R13	R12								
010308	polveri e residui affini diversi da quelli di cui alla voce 01 03 07	D15	D14	D13		D9		R13	R12								
010309	fanghi rossi derivanti dalla produzione di allumina, diversi da quelli di cui alla voce 01 03 10	D15	D14	D13		D9		R13	R12								
010399	rifiuti non specificati altrimenti	D15	D14	D13		D9		R13	R12								
010407*	rifiuti contenenti sostanze pericolose, prodotti da trattamenti chimici e fisici di minerali non metalliferi	D15	D14	D13		D9		R13	R12					0,5	0,1	500	500
010408	scarti di ghiaia e pietrisco, diversi da quelli di cui alla voce 01 04 07	D15	D14	D13		D9		R13	R12								
010409	scarti di sabbia e argilla	D15	D14	D13		D9		R13	R12								
010410	polveri e residui affini, diversi da quelli di cui alla voce 01 04 07	D15	D14	D13		D9		R13	R12								
010411	rifiuti della lavorazione di potassa e salgemma, diversi da quelli di cui alla voce 01 04 07	D15	D14	D13		D9		R13	R12								
010412	sterili ed altri residui del lavaggio e della pulitura di minerali, diversi da quelli di cui alle voci 01 04 07 e 01 04 11	D15	D14	D13		D9		R13	R12								
010413	rifiuti prodotti dal taglio e dalla segazione della pietra, diversi da quelli di cui alla voce 01 04 07	D15	D14	D13		D9		R13	R12								
010499	rifiuti non specificati altrimenti	D15	D14	D13		D9		R13	R12								
010504	fanghi e rifiuti di perforazione di pozzi per acque dolci	D15	D14	D13		D9		R13	R12					0,5	0,1	500	500
010505*	fanghi di perforazione e rifiuti contenenti petrolio	D15	D14	D13		D9		R13	R12								
010506*	fanghi di perforazione ed altri rifiuti di perforazione contenenti sostanze pericolose	D15	D14	D13		D9		R13	R12								
050107	fanghi e rifiuti di perforazione contenenti barite, diversi da quelli delle voci 01 05 05 e 01 05 06	D15	D14	D13		D9		R13	R12								
010508	fanghi e rifiuti di perforazione contenenti cloruri, diversi da quelli delle voci 01 05 05 e 01 05 06	D15	D14	D13		D9		R13	R12								
010599	rifiuti non specificati altrimenti	D15	D14	D13		D9		R13	R12								
020101	fanghi da operazioni di lavaggio e pulizia	D15	D14	D13		D9	D8	R13	R12								
020102	scarti di tessuti animali	D15	D14	D13	D10	D9		R13	R12					3	5	2500	2500
020103	scarti di tessuti vegetali	D15	D14	D13	D10	D9		R13	R12								
020104	rifiuti plastici (ad esclusione degli imballaggi)	D15	D14	D13	D10	D9		R13	R12								
020106	feci animali, urine e letame (comprese le lettiere usate), effluenti, raccolti separatamente e trattati fuori sito	D15	D14	D13		D9	D8	R13	R12								

020107	rifiuti della silvicoltura	D15	D14	D13	D10	D9	D8	R13	R12					
020108*	rifiuti agrochimici contenenti sostanze pericolose	D15	D14	D13	D10	D9		R13	R12					
020109	rifiuti agrochimici diversi da quelli della voce 02 01 08	D15	D14	D13	D10	D9		R13	R12					
020110	rifiuti metallici	D15	D14	D13	D10	D9		R13	R12					
020199	rifiuti non specificati altrimenti	D15	D14	D13	D10	D9		R13	R12					
020201	fanghi da operazioni di lavaggio e pulizia	D15	D14	D13		D9	D8	R13	R12					
020202	scarti di tessuti animali	D15	D14	D13		D9	D8	R13	R12					
020203	scarti inutilizzabili per il consumo o la trasformazione	D15	D14	D13	D10	D9		R13	R12		3,5	////	3000	3000
020204	fanghi prodotti dal trattamento in loco degli effluenti	D15	D14	D13		D9	D8	R13	R12					
020299	rifiuti non specificati altrimenti	D15	D14	D13	D10	D9		R13	R12					
020301	fanghi prodotti da operazioni di lavaggio, pulizia, sbucciatura, centrifugazione e separazione di componenti	D15	D14	D13		D9	D8	R13	R12					
020302	rifiuti legati all'impiego di conservanti	D15	D14	D13	D10	D9		R13	R12					
020303	rifiuti prodotti dall'estrazione tramite solvente	D15	D14	D13	D10	D9		R13	R12		2,5	////	4500	4500
020304	scarti inutilizzabili per il consumo o la trasformazione	D15	D14	D13	D10	D9	D8	R13	R12	R1				
020305	fanghi prodotti dal trattamento in loco degli effluenti	D15	D14	D13		D9		R13	R12					
020399	rifiuti non specificati altrimenti	D15	D14	D13	D10	D9		R13	R12					
020401	terriccio residuo delle operazioni di pulizia e lavaggio delle barbabietole	D15	D14	D13		D9		R13	R12					
020402	carbonato di calcio fuori specifica	D15	D14	D13		D9		R13	R12		2	////	500	500
020403	fanghi prodotti dal trattamento in loco degli effluenti	D15	D14	D13		D9		R13	R12					
020499	rifiuti non specificati altrimenti	D15	D14	D13		D9		R13	R12					
020501	scarti inutilizzabili per il consumo o la trasformazione	D15	D14	D13	D10	D9		R13	R12	R1				
020502	fanghi prodotti dal trattamento in loco degli effluenti	D15	D14	D13	D10	D9	D8	R13	R12		2	////	500	500
020599	rifiuti non specificati altrimenti	D15	D14	D13	D10	D9		R13	R12					
020601	scarti inutilizzabili per il consumo o la trasformazione	D15	D14	D13	D10	D9		R13	R12	R1				
020602	rifiuti legati all'impiego di conservanti	D15	D14	D13	D10	D9		R13	R12					
020603	fanghi prodotti dal trattamento in loco degli effluenti	D15	D14	D13		D9	D8	R13	R12		2	////	500	500
020699	rifiuti non specificati altrimenti	D15	D14	D13	D10	D9		R13	R12					
020701	rifiuti prodotti dalle operazioni di lavaggio, pulizia e macinazione della materia prima	D15	D14	D13		D9	D8	R13	R12					
020702	rifiuti prodotti dalla distillazione di bevande alcoliche	D15	D14	D13	D10	D9	D8	R13	R12					
020703	rifiuti prodotti dai trattamenti chimici	D15	D14	D13	D10	D9		R13	R12					
020704	scarti inutilizzabili per il consumo o la trasformazione	D15	D14	D13	D10	D9	D8	R13	R12	R1	3,5	////	1500	1500
020705	fanghi prodotti dal trattamento in loco degli effluenti	D15	D14	D13		D9	D8	R13	R12					
020799	rifiuti non specificati altrimenti	D15	D14	D13	D10	D9		R13	R12					
030101	scarti di corteccia e sughero	D15	D14	D13	D10	D9		R13	R12					
030104*	segatura, trucioli, residui di taglio, legno, pannelli di truciolare e piallacci contenenti sostanze pericolose	D15	D14	D13	D10	D9		R13	R12					
030105	segatura, trucioli, residui di taglio, legno, pannelli di truciolare e piallacci diversi da quelli di cui alla voce 03 01 04	D15	D14	D13		D9		R13	R12		1	1	500	500
030199	rifiuti non specificati altrimenti	D15	D14	D13	D10	D9		R13	R12					

030201*	prodotti per i trattamenti conservativi del legno contenenti composti organici non alogenati	D15	D14	D13	D10	D9		R13	R12		1	1	500	500
030202*	prodotti per i trattamenti conservativi del legno contenenti composti organici clorurati	D15	D14	D13	D10	D9		R13	R12					
030203*	prodotti per i trattamenti conservativi del legno contenenti composti organometallici	D15	D14	D13	D10	D9		R13	R12					
030204	prodotti per i trattamenti conservativi del legno contenenti composti inorganici	D15	D14	D13	D10	D9		R13	R12					
030205*	altri prodotti per i trattamenti conservativi del legno contenenti sostanze pericolose	D15	D14	D13	D10	D9		R13	R12					
030301	scarti di corteccia e legno	D15	D14	D13	D10	D9		R13	R12		2	/////	500	500
030302	fanghi di recupero dei bagni di macerazione (green liquor)	D15	D14	D13		D9		R13	R12					
030305	fanghi prodotti dai processi di disinchiostrazione nel riciclaggio della carta	D15	D14	D13		D9		R13	R12					
030307	scarti della separazione meccanica nella produzione di polpa da rifiuti di carta e cartone	D15	D14	D13	D10	D9		R13	R12					
030308	scarti della selezione di carta e cartone destinati ad essere riciclati	D15	D14	D13	D10	D9		R13	R12					
030309	fanghi di scarto contenenti carbonato di calcio	D15	D14	D13		D9		R13	R12					
030310	scarti di fibre e fanghi contenenti fibre, riempitivi e prodotti di rivestimento generati dai processi di separazione meccanica	D15	D14	D13	D10	D9		R13	R12					
030311	fanghi prodotti dal trattamento in loco degli effluenti, diversi da quelli di cui alla voce 03 03 10	D15	D14	D13		D9		R13	R12					
030399	rifiuti non specificati altrimenti	D15	D14	D13	D10	D9		R13	R12					
040101	carniccio e frammenti di calce	D15	D14	D13	D10	D9		R13	R12					
040102	rifiuti di calcinazione	D15	D14	D13	D10	D9		R13	R12					
040103*	bagni di sgrassatura esauriti contenenti solventi senza fase liquida	D15	D14		D10	D9		R13						
040104	liquido di concia contenente cromo	D15	D14			D9		R13						
040105	liquido di concia non contenente cromo	D15	D14			D9		R13						
040106	fanghi, prodotti in particolare dal trattamento in loco degli effluenti, contenenti cromo	D15	D14	D13		D9		R13	R12					
040107	fanghi, prodotti in particolare dal trattamento in loco degli effluenti, non contenenti cromo	D15	D14	D13		D9		R13	R12					
040108	cuoio conciato (scarti, cascami, ritagli, polveri di lucidatura) contenenti cromo	D15	D14	D13	D10	D9		R13	R12					
040109	rifiuti delle operazioni di confezionamento e finitura	D15	D14	D13	D10	D9		R13	R12					
040199	rifiuti non specificati altrimenti	D15	D14	D13	D10	D9		R13	R12					
040209	rifiuti da materiali compositi (fibre impregnate, elastomeri, plastomeri)	D15	D14	D13	D10	D9		R13	R12		1	1	500	500
040210	materiale organico proveniente da prodotti naturali (ad es. grasso, cera)	D15	D14	D13	D10	D9		R13	R12					
040214*	rifiuti provenienti da operazioni di finitura, contenenti solventi organici	D15	D14		D10	D9		R13						
040215	rifiuti da operazioni di finitura, diversi da quelli di cui alla voce 04 02 14	D15	D14	D13	D10	D9		R13	R12					
040216*	tinture e pigmenti, contenenti sostanze pericolose	D15	D14		D10	D9		R13						

040217	tinture e pigmenti, diversi da quelli di cui alla voce 04 02 16	D15	D14		D10	D9		R13						
040219*	fanghi prodotti dal trattamento in loco degli effluenti, contenenti sostanze pericolose	D15	D14	D13	D10	D9		R13	R12					
040220	fanghi prodotti dal trattamento in loco degli effluenti, diversi da quelli di cui alla voce 04 02 19	D15	D14	D13	D10	D9		R13	R12					
040221	rifiuti da fibre tessili grezze	D15	D14	D13	D10	D9		R13	R12					
040222	rifiuti da fibre tessili lavorate	D15	D14	D13	D10	D9		R13	R12					
040299	rifiuti non specificati altrimenti	D15	D14	D13	D10	D9		R13	R12					
050102*	fanghi da processi di dissalazione	D15	D14	D13	D10	D9		R13	R12					
050103*	morchie depositate sul fondo dei serbatoi	D15	D14	D13	D10	D9		R13	R12	R1				
050104*	fanghi di alcali acidi	D15	D14	D13	D10	D9		R13	R12					
050105*	perdite di olio	D15	D14		D10	D9		R13		R1				
050106*	fanghi oleosi prodotti dalla manutenzione di impianti e apparecchiature	D15	D14	D13	D10	D9		R13	R12	R1				
050107*	catrami acidi	D15	D14		D10	D9		R13		R1				
050108*	altri catrami	D15	D14	D13	D10	D9		R13	R12	R1				
050109*	fanghi prodotti dal trattamento in loco degli effluenti, contenenti sostanze pericolose	D15	D14	D13	D10	D9		R13	R12	R1				
050110	fanghi prodotti dal trattamento in loco degli effluenti, diversi da quelli di cui alla voce 05 01 09	D15	D14	D13	D10	D9		R13	R12	R1	5	40	6000	6000
050111*	rifiuti prodotti dalla purificazione di carburanti tramite basi	D15	D14	D13	D10	D9		R13	R12	R1				
050112*	acidi contenenti oli	D15	D14		D10	D9		R13		R1				
050113	fanghi residui dell'acqua di alimentazione delle caldaie	D15	D14	D13	D10	D9		R13	R12					
050114	rifiuti prodotti dalle torri di raffreddamento	D15	D14		D10	D9		R13						
050115*	filtri di argilla esauriti	D15	D14	D13	D10	D9		R13	R12					
050116	rifiuti contenenti zolfo prodotti dalla desolforizzazione del petrolio	D15	D14	D13	D10	D9		R13	R12					
050117	bitumi	D15	D14	D13	D10	D9		R13	R12	R1				
050199	rifiuti non specificati altrimenti	D15	D14	D13	D10	D9		R13	R12					
050601*	catrami acidi	D15	D14		D10	D9		R13		R1				
050603*	altri catrami	D15	D14	D13	D10	D9		R13	R12	R1				
050604	rifiuti prodotti dalle torri di raffreddamento	D15	D14		D10	D9		R13			1	1	500	500
050699	rifiuti non specificati altrimenti	D15	D14	D13	D10	D9		R13	R12					
050701*	rifiuti contenenti mercurio	D15	D14	D13	D10	D9		R13	R12					
050702	rifiuti contenenti zolfo	D15	D14	D13	D10	D9		R13	R12		1	1	500	500
050799	rifiuti non specificati altrimenti	D15	D14	D13	D10	D9		R13	R12					
060101*	acido solforico ed acido solforoso	D15	D14		D10	D9		R13						
060102*	acido cloridrico	D15	D14			D9		R13						
060103*	acido fluoridrico	D15	D14			D9		R13						
060104*	acido fosforico e fosforoso	D15	D14			D9		R13			1	1	500	500
060105*	acido nitrico e acido nitroso	D15	D14			D9		R13						
060106*	altri acidi	D15	D14			D9		R13						
060199	rifiuti non specificati altrimenti	D15	D14	D13	D10	D9		R13	R12					
060201*	idrossido di calcio	D15	D14	D13		D9		R13	R12					
060203*	idrossido di ammonio	D15	D14	D13		D9		R13	R12		1	1	500	500
060204*	idrossido di sodio e di potassio	D15	D14	D13		D9		R13	R12					

060205*	altre basi	D15	D14	D13		D9		R13	R12					
060299	rifiuti non specificati altrimenti	D15	D14	D13		D9		R13	R12					
060311*	sali e loro soluzioni, contenenti cianuri	D15	D14		D10	D9		R13			1	0,5	500	500
060313*	sali e loro soluzioni, contenenti metalli pesanti	D15	D14		D10	D9		R13						
060314	sali e loro soluzioni, diversi da quelli di cui alle voci 06 03 11 e 06 03 13	D15	D14			D9		R13						
060315*	ossidi metallici contenenti metalli pesanti	D15	D14	D13	D10	D9		R13	R12					
060316	ossidi metallici, diversi da quelli di cui alla voce 060315	D15	D14	D13		D9		R13	R12					
060399	rifiuti non specificati altrimenti	D15	D14	D13	D10	D9		R13	R12					
060403*	rifiuti contenenti arsenico	D15	D14	D13	D10	D9		R13	R12		1	1	500	500
060404*	rifiuti contenenti mercurio	D15	D14	D13	D10			R13	R12					
060405*	rifiuti contenenti altri metalli pesanti	D15	D14	D13	D10	D9		R13	R12					
060499	rifiuti non specificati altrimenti	D15	D14	D13	D10	D9		R13	R12					
060502*	fanghi prodotti dal trattamento in loco degli effluenti, contenenti sostanze pericolose	D15	D14	D13		D9		R13	R12		1	1	500	500
060503	fanghi prodotti dal trattamento in loco degli effluenti, diversi da quelli di cui alla voce 06 05 02	D15	D14	D13		D9		R13	R12					
060602*	rifiuti contenenti solfuri pericolosi	D15	D14	D13	D10	D9		R13	R12		1	0,5	500	500
060603	rifiuti contenenti solfuri, diversi da quelli di cui alla voce 06 06 02	D15	D14	D13	D10	D9		R13	R12					
060699	rifiuti non specificati altrimenti	D15	D14	D13	D10	D9		R13	R12					
060701*	rifiuti dei processi elettrolitici, contenenti amianto	D15	D14								////	1	100	100
060703*	fanghi di solfati di bario, contenenti mercurio	D15	D14	D13	D10	D9		R13	R12		1	0,5	500	500
060704*	soluzioni ed acidi, ad es. acido di contatto	D15	D14		D10	D9		R13						
060799	rifiuti non specificati altrimenti	D15	D14	D13	D10	D9		R13	R12					
060802*	rifiuti contenenti clorosilano	D15	D14	D13	D10	D9		R13	R12		1	1	500	500
060899	rifiuti non specificati altrimenti	D15	D14	D13	D10	D9		R13	R12					
060902	scorie fosforose	D15	D14	D13	D10	D9		R13	R12		1	1	500	500
060903*	rifiuti prodotti da reazioni a base di calcio contenenti o contaminati da sostanze pericolose	D15	D14	D13	D10	D9		R13	R12					
060904	rifiuti prodotti da reazioni a base di calcio, diversi da quelli di cui alla voce 06 09 03	D15	D14	D13	D10	D9		R13	R12					
061002*	rifiuti contenenti sostanze pericolose	D15	D14	D13	D10	D9		R13	R12		1	1	500	500
061101	rifiuti prodotti da reazioni a base di calcio nella produzione di diossido di titanio	D15	D14	D13	D10	D9		R13	R12		2	////	500	500
061199	rifiuti non specificati altrimenti	D15	D14	D13	D10	D9		R13	R12					
061302*	carbone attivato esaurito (tranne 06 07 02)	D15	D14	D13	D10	D9		R13	R12		1	1	500	500
061303	nerofumo	D15	D14	D13	D10	D9		R13	R12					
061304*	rifiuti della lavorazione dell'amianto	D15	D14								////	1	100	100
061399	rifiuti non specificati altrimenti	D15	D14	D13	D10	D9		R13	R12		2	////	500	500
070101*	soluzioni acquose di lavaggio ed acque madri	D15	D14		D10	D9		R13		R1	0,5	8	3500	3500
070103*	solventi organici alogenati, soluzioni di lavaggio ed acque madri	D15	D14		D10	D9		R13		R1				
070104*	altri solventi organici, soluzioni di lavaggio ed acque madri	D15	D14		D10	D9		R13		R1				
070107*	fondi e residui di reazione, alogenati	D15	D14	D13	D10	D9		R13	R12	R1				
070108*	altri fondi e residui di reazione	D15	D14	D13	D10	D9		R13	R12	R1				
070109*	residui di filtrazione e assorbenti esauriti, alogenati	D15	D14		D10	D9		R13		R1				

070110*	altri residui di filtrazione e assorbenti esauriti	D15	D14		D10	D9		R13		R1				
070111*	fanghi prodotti dal trattamento in loco degli effluenti, contenenti sostanze pericolose	D15	D14	D13	D10	D9		R13	R12	R1				
070112	fanghi prodotti dal trattamento in loco degli effluenti, diversi da quelli di cui alla voce 07 01 11	D15	D14	D13	D10	D9		R13	R12	R1				
070199	rifiuti non specificati altrimenti	D15	D14	D13	D10	D9		R13	R12					
070201*	soluzioni acquose di lavaggio ed acque madri	D15	D14		D10	D9		R13		R1				
070203*	solventi organici alogenati, soluzioni di lavaggio ed acque madri	D15	D14		D10	D9		R13		R1				
070204*	altri solventi organici, soluzioni di lavaggio ed acque madri	D15	D14		D10	D9		R13		R1				
070207*	fondi e residui di reazione, alogenati	D15	D14	D13	D10	D9		R13	R12	R1				
070208*	altri fondi e residui di reazione	D15	D14	D13	D10	D9		R13	R12	R1				
070209*	residui di filtrazione e assorbenti esauriti, alogenati	D15	D14	D13	D10	D9		R13	R12	R1				
070210*	altri residui di filtrazione e assorbenti esauriti	D15	D14	D13	D10	D9		R13	R12	R1				
070211*	fanghi prodotti dal trattamento in loco degli effluenti, contenenti sostanze pericolose	D15	D14	D13	D10	D9		R13	R12	R1				
070212	fanghi prodotti dal trattamento in loco degli effluenti, diversi da quelli di cui alla voce 07 02 11	D15	D14	D13	D10	D9		R13	R12	R1				
070213	rifiuti plastici	D15	D14	D13	D10	D9		R13	R12	R1				
070214*	rifiuti prodotti da additivi, contenenti sostanze pericolose	D15	D14	D13	D10	D9		R13	R12	R1				
070215*	rifiuti prodotti da additivi, diversi da quelli di cui alla voce 07 02 14	D15	D14	D13	D10	D9		R13	R12	R1				
070216*	rifiuti contenenti silicone pericoloso	D15	D14	D13	D10	D9		R13	R12	R1				
070217	rifiuti contenenti silicio, diversi da quelli di cui alla voce 07 02 16	D15	D14	D13	D10	D9		R13	R12	R1				
070299	rifiuti non specificati altrimenti	D15	D14	D13	D10	D9		R13	R12					
070301*	soluzioni acquose di lavaggio ed acque madri	D15	D14		D10	D9		R13		R1				
070303*	solventi organici alogenati, soluzioni di lavaggio ed acque madri	D15	D14		D10	D9		R13		R1				
070304*	altri solventi organici, soluzioni di lavaggio ed acque madri	D15	D14		D10	D9		R13		R1				
070307*	fondi e residui di reazione alogenati	D15	D14	D13	D10	D9		R13	R12	R1				
070308*	altri fondi e residui di reazione	D15	D14	D13	D10	D9		R13	R12	R1				
070309*	residui di filtrazione e assorbenti esauriti alogenati	D15	D14	D13	D10	D9		R13	R12	R1				
070310*	altri residui di filtrazione e assorbenti esauriti	D15	D14	D13	D10	D9		R13	R12	R1				
070311*	fanghi prodotti dal trattamento in loco degli effluenti, contenenti sostanze pericolose	D15	D14	D13	D10	D9		R13	R12	R1				
070312	fanghi prodotti dal trattamento in loco degli effluenti, diversi da quelli di cui alla voce 07 03 11	D15	D14	D13	D10	D9		R13	R12	R1				
070399	rifiuti non specificati altrimenti	D15	D14	D13	D10	D9		R13	R12					
070401*	soluzioni acquose di lavaggio ed acque madri	D15	D14		D10	D9		R13		R1				
070404*	altri solventi organici, soluzioni di lavaggio ed acque madri	D15	D14		D10	D9		R13		R1				
070407*	fondi e residui di reazione alogenati	D15	D14	D13	D10	D9		R13	R12	R1				
070408*	altri fondi e residui di reazione	D15	D14	D13	D10	D9		R13	R12	R1				
											0,5	5	3500	3500
											0,5	5	3500	3500
											0,5	13	3500	3500

070410*	altri residui di filtrazione e assorbenti esauriti	D15	D14	D13	D10	D9		R13	R12	R1				
070411*	fanghi prodotti dal trattamento in loco degli effluenti, contenenti sostanze pericolose	D15	D14	D13	D10	D9		R13	R12	R1				
070412	fanghi prodotti dal trattamento in loco degli effluenti, diversi da quelli di cui alla voce 07 04 11	D15	D14	D13	D10	D9		R13	R12	R1				
070413*	rifiuti solidi contenenti sostanze pericolose	D15	D14	D13	D10	D9		R13	R12	R1				
070499	rifiuti non specificati altrimenti	D15	D14	D13	D10	D9		R13	R12					
070501*	soluzioni acquose di lavaggio ed acque madri	D15	D14		D10	D9		R13		R1				
070503*	solventi organici alogenati, soluzioni di lavaggio ed acque madri	D15	D14		D10	D9		R13		R1				
070504*	altri solventi organici, soluzioni di lavaggio ed acque madri	D15	D14		D10	D9		R13		R1				
070507*	fondi e residui di reazione, alogenati	D15	D14	D13	D10	D9		R13	R12	R1				
070508*	altri fondi e residui di reazione	D15	D14	D13	D10	D9		R13	R12	R1				
070509*	residui di filtrazione e assorbenti esauriti, alogenati	D15	D14	D13	D10	D9		R13	R12	R1				
070510*	altri residui di filtrazione e assorbenti esauriti	D15	D14	D13	D10	D9		R13	R12	R1	1	19	5200	5200
070511*	fanghi prodotti dal trattamento in loco degli effluenti, contenenti sostanze pericolose	D15	D14	D13	D10	D9		R13	R12	R1				
070512	fanghi prodotti dal trattamento in loco degli effluenti, diversi da quelli di cui alla voce 07 05 11	D15	D14	D13	D10	D9		R13	R12	R1				
070513*	rifiuti solidi contenenti sostanze pericolose	D15	D14	D13	D10	D9		R13	R12	R1				
070514	rifiuti solidi, diversi da quelli di cui alla voce 07 05 13	D15	D14	D13	D10	D9		R13	R12	R1				
070599	rifiuti non specificati altrimenti	D15	D14	D13	D10	D9		R13	R12					
070601*	soluzioni acquose di lavaggio ed acque madri	D15	D14		D10	D9		R13		R1				
070603*	solventi organici alogenati, soluzioni di lavaggio ed acque madri	D15	D14		D10	D9		R13		R1				
070604*	altri solventi organici, soluzioni di lavaggio ed acque madri	D15	D14		D10	D9		R13		R1				
070607*	fondi e residui di reazione, alogenati	D15	D14	D13	D10	D9		R13	R12	R1				
070608*	altri fondi e residui di reazione	D15	D14	D13	D10	D9		R13	R12	R1				
070609*	residui di filtrazione e assorbenti esauriti, alogenati	D15	D14	D13	D10	D9		R13	R12	R1	0,5	5	3500	3500
070610*	altri residui di filtrazione e assorbenti esauriti	D15	D14	D13	D10	D9		R13	R12	R1				
070611*	fanghi prodotti dal trattamento in loco degli effluenti, contenenti sostanze pericolose	D15	D14	D13	D10	D9		R13	R12	R1				
070612	fanghi prodotti dal trattamento in loco degli effluenti, diversi da quelli di cui alla voce 07 06 11	D15	D14	D13	D10	D9		R13	R12	R1				
070699	rifiuti non specificati altrimenti	D15	D14	D13	D10	D9		R13	R12					
070701*	soluzioni acquose di lavaggio ed acque madri	D15	D14		D10	D9		R13		R1				
070703*	solventi organici alogenati, soluzioni di lavaggio ed acque madri	D15	D14		D10	D9		R13		R1				
070704*	altri solventi organici, soluzioni di lavaggio ed acque madri	D15	D14		D10	D9		R13		R1	0,5	1	3750	3750
070708*	altri residui di distillazione e residui di reazione, alogenati	D15	D14	D13	D10	D9		R13	R12	R1				
070709*	residui di filtrazione e assorbenti esauriti, alogenati	D15	D14	D13	D10	D9		R13	R12	R1				

070710*	altri residui di filtrazione e assorbenti esauriti	D15	D14	D13	D10	D9		R13	R12	R1				
070711*	fanghi prodotti dal trattamento in loco degli effluenti, contenenti sostanze pericolose	D15	D14	D13	D10	D9		R13	R12	R1				
070712	fanghi prodotti dal trattamento in loco degli effluenti, diversi da quelli di cui alla voce 07 07 11	D15	D14	D13	D10	D9		R13	R12	R1				
070799	rifiuti non specificati altrimenti	D15	D14	D13	D10	D9		R13	R12					
080111*	pitture e vernici di scarto, contenenti solventi organici o altre sostanze pericolose	D15	D14	D13	D10	D9		R13	R12	R1	1	25	7000	7000
080112	pitture e vernici di scarto, diverse da quelle di cui alla voce 08 01 11	D15	D14	D13	D10	D9		R13	R12	R1				
080113*	fanghi prodotti da pitture e vernici, contenenti solventi organici o altre sostanze pericolose	D15	D14	D13	D10	D9		R13	R12	R1				
080114	fanghi prodotti da pitture e vernici, diversi da quelli di cui alla voce 08 01 13	D15	D14	D13	D10	D9		R13	R12	R1				
080115*	fanghi acquosi contenenti pitture e vernici, contenenti solventi organici o altre sostanze pericolose	D15	D14	D13	D10	D9		R13	R12	R1				
080116	fanghi acquosi contenenti pitture e vernici, diversi da quelli di cui alla voce 08 01 15	D15	D14	D13	D10	D9		R13	R12	R1				
080117*	fanghi prodotti dalla rimozione di pitture e vernici, contenenti solventi organici o altre sostanze pericolose	D15	D14	D13	D10	D9		R13	R12	R1				
080118	fanghi prodotti dalla rimozione di pitture e vernici, diversi da quelli di cui alla voce 08 01 17	D15	D14	D13	D10	D9		R13	R12	R1				
080119*	sospensioni acquose contenenti pitture e vernici, contenenti solventi organici o altre sostanze pericolose	D15	D14		D10	D9		R13		R1				
080120	sospensioni acquose contenenti pitture e vernici, diverse da quelle di cui alla voce 08 01 19	D15	D14		D10	D9		R13		R1				
080121*	residui di vernici o di sverniciatori	D15	D14	D13	D10	D9		R13	R12	R1				
080199	rifiuti non specificati altrimenti	D15	D14	D13	D10	D9		R13	R12					
080201	polveri di scarto di rivestimenti	D15	D14	D13	D10	D9		R13	R12					
080202	fanghi acquosi contenenti materiali ceramici	D15	D14	D13	D10	D9		R13	R12					
080203	sospensioni acquose contenenti materiali ceramici	D15	D14	D13	D10	D9		R13	R12					
080299	rifiuti non specificati altrimenti	D15	D14	D13	D10	D9		R13	R12		1	25	7500	7500
080307	fanghi acquosi contenenti inchiostro	D15	D14	D13	D10	D9		R13	R12					
080308	rifiuti liquidi acquosi contenenti inchiostro	D15	D14		D10	D9		R13						
080312*	scarti di inchiostro, contenenti sostanze pericolose	D15	D14	D13	D10	D9		R13	R12	R1				
080313	scarti di inchiostro, diversi da quelli di cui alla voce 08 03 12	D15	D14	D13	D10	D9		R13	R12	R1				
080314*	fanghi di inchiostro, contenenti sostanze pericolose	D15	D14	D13	D10	D9		R13	R12	R1				
080315	fanghi di inchiostro, diversi da quelli di cui alla voce 08 03 14	D15	D14	D13	D10	D9		R13	R12	R1				
080316*	residui di soluzioni chimiche per incisione	D15	D14	D13	D10	D9		R13	R12	R1				
080317*	toner per stampa esauriti, contenenti sostanze pericolose	D15	D14	D13	D10	D9		R13	R12	R1				
080318	toner per stampa esauriti, diversi da quelli di cui alla voce 08 03 17	D15	D14	D13	D10	D9		R13	R12	R1				
080319*	oli disperdenti	D15	D14		D10	D9		R13		R1				
080399	rifiuti non specificati altrimenti	D15	D14	D13	D10	D9		R13	R12					

080409*	adesivi e sigillanti di scarto, contenenti solventi organici o altre sostanze pericolose	D15	D14	D13	D10	D9		R13	R12	R1	2	28	7500	7500
080410	adesivi e sigillanti di scarto, diversi da quelli di cui alla voce 08 04 09	D15	D14	D13	D10	D9		R13	R12	R1				
080411*	fanghi di adesivi e sigillanti, contenenti solventi organici o altre sostanze pericolose	D15	D14	D13	D10	D9		R13	R12	R1				
080412	fanghi di adesivi e sigillanti, diversi da quelli di cui alla voce 08 04 11	D15	D14	D13	D10	D9		R13	R12	R1				
080413*	fanghi acquosi contenenti adesivi e sigillanti, contenenti solventi organici o altre sostanze pericolose	D15	D14	D13	D10	D9		R13	R12	R1				
080414	fanghi acquosi contenenti adesivi e sigillanti, diversi da quelli di cui alla voce 08 04 13	D15	D14	D13	D10	D9		R13	R12	R1				
080415*	rifiuti liquidi acquosi contenenti adesivi e sigillanti, contenenti solventi organici o altre sostanze pericolose	D15	D14		D10	D9		R13		R1				
080416	rifiuti liquidi acquosi contenenti adesivi e sigillanti, diversi da quelli di cui alla voce 08 04 15	D15	D14		D10	D9		R13		R1				
080417*	olio di resina	D15	D14		D10	D9		R13		R1				
080499	rifiuti non specificati altrimenti	D15	D14	D13	D10	D9		R13	R12					
080501*	isocianati di scarto	D15	D14	D13	D10	D9		R13	R12		////	1	500	500
090101*	soluzioni di sviluppo e attivanti a base acquosa	D15	D14		D10	D9		R13		R1	1	8	2500	2500
090102*	soluzioni di sviluppo per lastre offset a base acquosa	D15	D14		D10	D9		R13		R1				
090103*	soluzioni di sviluppo a base di solventi	D15	D14		D10	D9		R13		R1				
090104*	soluzioni fissative	D15	D14		D10	D9		R13		R1				
090105*	soluzioni di lavaggio e di lavaggio del fissatore	D15	D14		D10	D9		R13						
090106*	rifiuti contenenti argento prodotti dal trattamento in loco di rifiuti fotografici	D15	D14	D13	D10	D9		R13	R12					
090107	carta e pellicole per fotografia, contenenti argento o composti dell'argento	D15	D14	D13	D10	D9		R13	R12					
090108	carta e pellicole per fotografia, non contenenti argento o composti dell'argento	D15	D14	D13	D10	D9		R13	R12					
090110	macchine fotografiche monouso senza batterie	D15	D14	D13	D10	D9		R13	R12					
090111*	macchine fotografiche monouso contenenti batterie incluse nelle voci 16 06 01, 16 06 02 o 16 06 03	D15	D14	D13	D10	D9		R13	R12					
090112	macchine fotografiche monouso diverse da quelle di cui alla voce 09 01 11	D15	D14	D13	D10	D9		R13	R12					
090113*	rifiuti liquidi acquosi prodotti dal recupero in loco dell'argento, diversi da quelli di cui alla voce 09 01 06	D15	D14		D10	D9		R13						
090199	rifiuti non specificati altrimenti	D15	D14	D13	D10	D9		R13	R12					
100101	ceneri pesanti, fanghi e polveri di caldaia (tranne le polveri di caldaia di cui alla voce 10 01 04)	D15	D14	D13		D9		R13	R12		0,5	1	500	500
100102	ceneri leggere di carbone	D15	D14	D13		D9		R13	R12					
100103	ceneri leggere di torba e di legno non trattato	D15	D14	D13		D9		R13	R12					
100104*	ceneri leggere di olio combustibile e polveri di caldaia	D15	D14	D13		D9		R13	R12					
100105	rifiuti solidi prodotti da reazioni a base di calcio nei processi di desolforazione dei fumi	D15	D14	D13		D9		R13	R12					
100107	rifiuti fangosi prodotti da reazioni a base di calcio nei processi di desolforazione dei fumi	D15	D14	D13	D10	D9		R13	R12					
100109*	acido solforico	D15	D14			D9		R13						

100113*	ceneri leggere prodotte da idrocarburi emulsionati usati come carburante	D15	D14	D13		D9		R13	R12				
100115	ceneri pesanti, fanghi e polveri di caldaia prodotti dal coincenerimento, diversi da quelli di cui alla voce 10 01 04	D15	D14	D13		D9		R13	R12				
100116*	ceneri leggere prodotte dal coincenerimento, contenenti sostanze pericolose	D15	D14	D13		D9		R13	R12				
100117	ceneri leggere prodotte dal coincenerimento, diverse da quelle di cui alla voce 10 01 16	D15	D14	D13		D9		R13	R12				
100118*	rifiuti prodotti dalla depurazione dei fumi, contenenti sostanze pericolose	D15	D14	D13	D10	D9		R13	R12				
100119	rifiuti prodotti dalla depurazione dei fumi, diversi da quelli di cui alle voci 10 01 05, 10 01 07 e 10 01 18	D15	D14	D13	D10	D9		R13	R12				
100120*	fanghi prodotti dal trattamento in loco degli effluenti, contenenti sostanze pericolose	D15	D14	D13	D10	D9		R13	R12				
100121	fanghi prodotti dal trattamento in loco degli effluenti, diversi da quelli di cui alla voce 10 01 20	D15	D14	D13	D10	D9		R13	R12				
100122*	fanghi acquosi da operazioni di pulizia caldaie, contenenti sostanze pericolose	D15	D14	D13	D10	D9		R13	R12				
100123	fanghi acquosi da operazioni di pulizia caldaie, diversi da quelli di cui alla voce 10 01 22	D15	D14	D13	D10	D9		R13	R12				
100201	rifiuti del trattamento delle scorie	D15	D14	D13	D10	D9		R13	R12				
100202	scorie non trattate	D15	D14	D13	D10	D9		R13	R12				
100207*	rifiuti solidi prodotti dal trattamento dei fumi, contenenti sostanze pericolose	D15	D14	D13	D10	D9		R13	R12				
100208	rifiuti prodotti dal trattamento dei fumi, diversi da quelli di cui alla voce 10 02 07	D15	D14	D13	D10	D9		R13	R12				
100210	scaglie di laminazione	D15	D14	D13	D10	D9		R13	R12				
100213*	fanghi e residui di filtrazione prodotti dal trattamento dei fumi, contenenti sostanze pericolose	D15	D14	D13	D10	D9		R13	R12				
100214	fanghi e residui di filtrazione prodotti dal trattamento dei fumi, diversi da quelli di cui alla voce 10 02 13	D15	D14	D13	D10	D9		R13	R12				
100215	altri fanghi e residui di filtrazione	D15	D14	D13	D10	D9		R13	R12				
100299	rifiuti non specificati altrimenti	D15	D14	D13	D10	D9		R13	R12				
100302	frammenti di anodi	D15	D14	D13	D10	D9		R13	R12				
100305	rifiuti di allumina	D15	D14	D13	D10	D9		R13	R12				
100319*	polveri dei gas di combustione, contenenti sostanze pericolose	D15	D14	D13		D9		R13	R12				
100320	polveri dei gas di combustione, diverse da quelle di cui alla voce 10 03 19	D15	D14	D13		D9		R13	R12				
100321*	altre polveri e particolati (comprese quelle prodotte da mulini a palle), contenenti sostanze pericolose	D15	D14	D13		D9		R13	R12				
100322	altre polveri e particolati (comprese quelle prodotte da mulini a palle), diverse da quelle di cui alla voce 10 03 21	D15	D14	D13		D9		R13	R12				
100323*	rifiuti solidi prodotti dal trattamento dei fumi, contenenti sostanze pericolose	D15	D14	D13		D9		R13	R12				
100324	rifiuti prodotti dal trattamento dei fumi, diversi da quelli di cui alla voce 10 03 23	D15	D14	D13		D9		R13	R12				
100325*	fanghi e residui di filtrazione prodotti dal trattamento dei fumi, contenenti sostanze pericolose	D15	D14	D13		D9		R13	R12				
100326	fanghi e residui di filtrazione prodotti dal trattamento dei fumi, diversi da quelli di cui alla voce 10 03 25	D15	D14	D13		D9		R13	R12				
										0,5	1,5	500	500
										0,5	1,5	500	500

100401*	scorie della produzione primaria e secondaria	D15	D14	D13		D9		R13	R12		///	0,5	50	50		
100504	altre polveri e particolato	D15	D14	D13		D9		R13	R12		0,5	1,5	500	500		
100505*	rifiuti solidi prodotti dal trattamento dei fumi	D15	D14	D13	D10	D9		R13	R12							
100506*	fanghi e residui di filtrazione prodotti dal trattamento dei fumi	D15	D14	D13		D9		R13	R12							
100601	scorie della produzione primaria e secondaria	D15	D14	D13	D10	D9		R13	R12		0,5	1,5	500	500		
100602	Scorie e schiumature della produzione primaria e secondaria	D15	D14	D13	D10	D9		R13	R12							
100604	altre polveri e particolato	D15	D14	D13	D10	D9		R13	R12							
100606*	rifiuti solidi prodotti dal trattamento dei fumi	D15	D14	D13	D10	D9		R13	R12							
100607*	fanghi e residui di filtrazione prodotti dal trattamento dei fumi	D15	D14	D13		D9		R13	R12		1	////	500	500		
100701	scorie della produzione primaria e secondaria	D15	D14	D13		D9		R13	R12							
100702	scorie e schiumature della produzione primaria e secondaria	D15	D14	D13	D10	D9		R13	R12							
100703	rifiuti solidi prodotti dal trattamento dei fumi	D15	D14	D13				R13	R12		1	////	200	200		
100704	altre polveri e particolato	D15	D14	D13				R13	R12							
100705	fanghi e residui di filtrazione prodotti dal trattamento dei fumi	D15	D14	D13		D9		R13	R12		1	////	100	100		
100804	polveri e particolato	D15	D14	D13		D9		R13	R12		0,5	1	500	500		
100808*	scorie salate della produzione primaria e secondaria	D15	D14	D13		D9		R13	R12							
100809	altre scorie	D15	D14	D13		D9		R13	R12							
100810*	scorie e schiumature infiammabili o che rilasciano, al contatto con l'acqua, gas infiammabili in quantità pericolose	D15	D14	D13		D9		R13	R12							
100811	impurità e schiumature diverse da quelle di cui alla voce 10 08 10	D15	D14	D13		D9		R13	R12							
100815*	polveri dei gas di combustione, contenenti sostanze pericolose	D15	D14	D13		D9		R13	R12							
100816	polveri dei gas di combustione, diverse da quelle di cui alla voce 10 08 15	D15	D14	D13		D9		R13	R12							
100817*	fanghi e residui di filtrazione prodotti dal trattamento dei fumi, contenenti sostanze pericolose	D15	D14	D13		D9		R13	R12							
100818	fanghi e residui di filtrazione prodotti dal trattamento dei fumi, diversi da quelli di cui alla voce 10 08 17	D15	D14	D13		D9		R13	R12		0,5	1	500	500		
100903	scorie di fusione	D15	D14	D13		D9		R13	R12							
100905*	forme e anime da fonderia non utilizzate, contenenti sostanze pericolose	D15	D14	D13		D9		R13	R12							
100906	forme e anime da fonderia non utilizzate, diverse da quelle di cui alla voce 10 09 05	D15	D14	D13		D9		R13	R12							
100907*	forme e anime da fonderia utilizzate, contenenti sostanze pericolose	D15	D14	D13		D9		R13	R12							
100908	forme e anime da fonderia utilizzate, diverse da quelle di cui alla voce 10 09 07	D15	D14	D13		D9		R13	R12							
100909*	polveri dei gas di combustione contenenti sostanze pericolose	D15	D14	D13		D9		R13	R12							
100910	polveri dei gas di combustione diverse da quelle di cui alla voce 10 09 09	D15	D14	D13		D9		R13	R12							
100911*	altri particolati contenenti sostanze pericolose	D15	D14	D13		D9		R13	R12		D15	D14	D13	D9	R13	R12
100912	altri particolati diversi da quelli di cui alla voce 10 09 11	D15	D14	D13		D9		R13	R12							

101003	scorie di fusione	D15	D14	D13		D9		R13	R12		0,5	1	500	500
101005*	forme e anime da fonderia non utilizzate, contenenti sostanze pericolose	D15	D14	D13		D9		R13	R12					
101006	forme e anime da fonderia non utilizzate, diverse da quelle di cui alla voce 10 10 05	D15	D14	D13		D9		R13	R12					
101007*	forme e anime da fonderia utilizzate, contenenti sostanze pericolose	D15	D14	D13		D9		R13	R12					
101008	forme e anime da fonderia utilizzate, diverse da quelle di cui alla voce 10 10 07	D15	D14	D13		D9		R13	R12					
101009*	polveri dei gas di combustione, contenenti sostanze pericolose	D15	D14	D13		D9		R13	R12					
101010	polveri dei gas di combustione, diverse da quelle di cui alla voce 10 10 09	D15	D14	D13		D9		R13	R12					
101011*	altri particolati contenenti sostanze pericolose	D15	D14	D13		D9		R13	R12					
101012	altri particolati diversi da quelli di cui alla voce 10 10 11	D15	D14	D13		D9		R13	R12					
101103	scarti di materiali in fibra a base di vetro	D15	D14	D13		D9		R13	R12		0,5	1,5	500	500
101105	polveri e particolato	D15	D14	D13		D9		R13	R12					
101109*	residui di miscela di preparazione non sottoposti a trattamento termico, contenenti sostanze pericolose	D15	D14	D13		D9		R13	R12					
101110	residui di miscela di preparazione non sottoposti a trattamento termico, diverse da quelle di cui alla voce 10 11 09	D15	D14	D13		D9		R13	R12					
101111*	rifiuti di vetro in forma di particolato e polveri di vetro contenenti metalli pesanti (provenienti ad es. da tubi a raggi catodici)	D15	D14	D13		D9		R13	R12					
101112	rifiuti di vetro diversi da quelli di cui alla voce 10 11 11	D15	D14	D13		D9		R13	R12					
101113*	fanghi provenienti dalla lucidatura e dalla macinazione del vetro, contenenti sostanze pericolose	D15	D14	D13		D9		R13	R12					
101114	fanghi provenienti dalla lucidatura e dalla macinazione del vetro, diversi da quelli di cui alla voce 10 11 13	D15	D14	D13	D10	D9		R13	R12					
101115*	rifiuti solidi prodotti dal trattamento dei fumi, contenenti sostanze pericolose	D15	D14	D13		D9		R13	R12					
101116	rifiuti prodotti dal trattamento dei fumi, diversi da quelli di cui alla voce 10 11 15	D15	D14	D13		D9		R13	R12					
101117*	fanghi e residui di filtrazione prodotti dal trattamento dei fumi, contenenti sostanze pericolose	D15	D14	D13	D10	D9		R13	R12					
101118	fanghi e residui di filtrazione prodotti dal trattamento dei fumi, diversi da quelli di cui alla voce 10 11 17	D15	D14	D13	D10	D9		R13	R12					
101119*	rifiuti solidi prodotti dal trattamento in loco degli effluenti, contenenti sostanze pericolose	D15	D14	D13	D10	D9		R13	R12					
101120	rifiuti solidi prodotti dal trattamento in loco degli effluenti, diversi da quelli di cui alla voce 10 11 19	D15	D14	D13	D10	D9		R13	R12					
101201	residui di miscela di preparazione non sottoposti a trattamento termico	D15	D14	D13	D10	D9		R13	R12		0,5	1,5	500	500
101203	polveri e particolato	D15	D14	D13	D10	D9		R13	R12					
101205	fanghi e residui di filtrazione prodotti dal trattamento dei fumi	D15	D14	D13	D10	D9		R13	R12					
101206	stampi di scarto	D15	D14	D13	D10	D9		R13	R12					

101208	scarti di ceramica, mattoni, mattonelle e materiali da costruzione (sottoposti a trattamento termico)	D15	D14	D13		D9		R13	R12					
101209*	rifiuti solidi prodotti dal trattamento dei fumi, contenenti sostanze pericolose	D15	D14	D13		D9		R13	R12					
101210	rifiuti solidi prodotti dal trattamento dei fumi, diversi da quelli di cui alla voce 10 12 09	D15	D14	D13		D9		R13	R12					
101211*	rifiuti delle operazioni di smaltatura, contenenti metalli pesanti	D15	D14	D13	D10	D9		R13	R12					
101212	rifiuti delle operazioni di smaltatura diversi da quelli di cui alla voce 10 12 11	D15	D14	D13	D10	D9		R13	R12					
101213	fanghi prodotti dal trattamento in loco degli effluenti	D15	D14	D13	D10	D9		R13	R12					
101301	residui di miscela di preparazione non sottoposti a trattamento termico	D15	D14	D13	D10	D9		R13	R12					
101304	rifiuti di calcinazione e di idratazione della calce	D15	D14	D13	D10	D9		R13	R12					
101306	polveri e particolato (eccetto quelli delle voci 10 13 12 e 10 13 13)	D15	D14	D13	D10	D9		R13	R12		1	////	500	500
101307	fanghi e residui di filtrazione prodotti dal trattamento dei fumi	D15	D14	D13	D10	D9		R13	R12					
101310	rifiuti della fabbricazione di amianto cemento, diversi da quelli di cui alla voce 10 13 09	D15	D14											
101311	rifiuti della produzione di materiali compositi a base di cemento, diversi da quelli di cui alle voci 10 13 09 e 10 13 10	D15	D14	D13		D9		R13	R12					
101312*	rifiuti solidi prodotti dal trattamento dei fumi, contenenti sostanze pericolose	D15	D14	D13		D9		R13	R12		0,5	1,5	500	500
101313	rifiuti solidi prodotti dal trattamento dei fumi, diversi da quelli di cui alla voce 10 13 12	D15	D14	D13		D9		R13	R12					
101314	rifiuti e fanghi di cemento	D15	D14	D13	D10	D9		R13	R12					
101401*	rifiuti prodotti dalla depurazione dei fumi, contenenti mercurio	D15	D14	D13		D9		R13	R12		////	0,5	50	50
110105*	acidi di decappaggio	D15	D14			D9			R12					
110106*	acidi non specificati altrimenti	D15	D14			D9			R12					
110107*	basi di decappaggio	D15	D14			D9			R12					
110108*	fanghi di fosfatazione	D15	D14	D13		D9		R13	R12					
110109*	fanghi e residui di filtrazione, contenenti sostanze pericolose	D15	D14	D13	D10	D9		R13	R12					
110110	fanghi e residui di filtrazione, diversi da quelli di cui alla voce 11 01 09	D15	D14	D13	D10	D9		R13	R12					
110111*	soluzioni acquose di risciacquo, contenenti sostanze pericolose	D15	D14			D9		R13						
110112	soluzioni acquose di risciacquo, diverse da quelle di cui alla voce 10 01 11	D15	D14			D9		R13			1,5	1,5	500	500
110113*	rifiuti di sgrassaggio contenenti sostanze pericolose	D15	D14			D9		R13						
110114	rifiuti di sgrassaggio diversi da quelli di cui alla voce 11 01 13	D15	D14			D9		R13						
110115*	eluati e fanghi di sistemi a membrana e sistemi a scambio ionico, contenenti sostanze pericolose	D15	D14	D13		D9		R13	R12					
110116*	resine a scambio ionico saturate o esaurite	D15	D14	D13	D10	D9		R13	R12					
110198*	altri rifiuti contenenti sostanze pericolose	D15	D14	D13	D10	D9		R13	R12					

110202*	rifiuti della lavorazione idrometallurgica dello zinco (compresi jarosite, goethite)	D15	D14	D13	D10	D9		R13	R12		1	2	500	500
110203	rifiuti della produzione di anodi per processi elettrolitici acquosi	D15	D14	D13	D10	D9		R13	R12					
110205*	rifiuti da processi idrometallurgici del rame, contenenti sostanze pericolose	D15	D14	D13	D10	D9		R13	R12					
110206	rifiuti da processi idrometallurgici del rame, diversi da quelli della voce 11 02 05	D15	D14	D13	D10	D9		R13	R12					
110207*	altri rifiuti contenenti sostanze pericolose	D15	D14	D13	D10	D9		R13	R12					
110299	rifiuti non specificati altrimenti	D15	D14	D13	D10	D9		R13	R12					
110302*	altri rifiuti	D15	D14	D13	D10	D9		R13	R12		////	1	250	250
110501	zinco solido	D15	D14	D13				R13	R12		1	////	100	100
110502	ceneri di zinco	D15	D14	D13				R13	R12					
110503*	rifiuti solidi prodotti dal trattamento dei fumi	D15	D14	D13		D9		R13	R12		////	2	250	250
110504*	fondente esaurito	D15	D14	D13				R13	R12		////	1	100	100
110599	rifiuti non specificati altrimenti	D15	D14	D13	D10	D9		R13	R12		2	////	500	500
120101	limatura e trucioli di materiali ferrosi	D15	D14	D13		D9		R13	R12		5	45	8000	8000
120102	polveri e particolato di materiali ferrosi	D15	D14	D13		D9		R13	R12					
120103	limatura, scaglie e polveri di metalli non ferrosi	D15	D14	D13		D9		R13	R12					
120104	polveri e particolato di materiali non ferrosi	D15	D14	D13		D9		R13	R12					
120105	limatura e trucioli di materiali plastici	D15	D14	D13		D9		R13	R12					
120106*	oli minerali per macchinari, contenenti alogeni (eccetto emulsioni e soluzioni)	D15	D14		D10	D9		R13		R1				
120107*	oli minerali per macchinari, non contenenti alogeni (eccetto emulsioni e soluzioni)	D15	D14		D10	D9		R13		R1				
120108*	emulsioni e soluzioni per macchinari, contenenti alogeni	D15	D14		D10	D9		R13		R1				
120109*	emulsioni e soluzioni per macchinari, non contenenti alogeni	D15	D14		D10	D9		R13		R1				
120110*	oli sintetici per macchinari	D15	D14		D10	D9		R13		R1				
120112*	cere e grassi esauriti	D15	D14	D13	D10	D9		R13	R12	R1				
120113	rifiuti di saldatura	D15	D14	D13	D10	D9		R13	R12					
120114*	fanghi di lavorazione, contenenti sostanze pericolose	D15	D14	D13	D10	D9		R13	R12					
120115	fanghi di lavorazione, diversi da quelli di cui alla voce 12 01 14	D15	D14	D13	D10	D9		R13	R12					
120116*	residui di materiale di sabbiatura, contenente sostanze pericolose	D15	D14	D13	D10	D9		R13	R12					
120117	residui di materiale di sabbiatura, diversi da quelli di cui alla voce 12 01 16	D15	D14	D13	D10	D9		R13	R12					
120118*	fanghi metallici (fanghi di rettifica, affilatura e lappatura) contenenti olio	D15	D14	D13	D10	D9		R13	R12					
120119*	oli per macchinari, facilmente biodegradabili	D15	D14	D13	D10	D9		R13	R12					
120120*	corpi d'utensile e materiali di rettifica esauriti, contenenti sostanze pericolose	D15	D14	D13	D10	D9		R13	R12					
120121	corpi d'utensile e materiali di rettifica esauriti, diversi da quelli di cui alla voce 12 01 20	D15	D14	D13	D10	D9		R13	R12					
120199	rifiuti non specificati altrimenti	D15	D14	D13	D10	D9		R13	R12					

120301*	soluzioni acquose di lavaggio	D15	D14	D13	D10	D9		R13		R1	/////	1	1500	1500
120302*	rifiuti prodotti da processi di sgrassatura a vapore	D15	D14	D13	D10	D9		R13	R12	R1				
130101*	oli per circuiti idraulici contenenti PCB	D15	D14		D10	D9		R13		R1	/////	25	7500	7500
130104*	emulsioni clorurate	D15	D14		D10	D9		R13		R1				
130105*	emulsioni non clorurate	D15	D14		D10	D9		R13		R1				
130109*	oli minerali per circuiti idraulici, clorurati	D15	D14		D10	D9		R13		R1				
130110*	oli minerali per circuiti idraulici, non clorurati	D15	D14		D10	D9		R13		R1				
130111*	oli sintetici per circuiti idraulici	D15	D14		D10	D9		R13		R1				
130112*	oli per circuiti idraulici, facilmente biodegradabili	D15	D14		D10	D9		R13		R1				
130113*	altri oli per circuiti idraulici	D15	D14		D10	D9		R13		R1				
130204*	oli minerali per motori, ingranaggi e lubrificazione, clorurati	D15	D14		D10	D9		R13		R1	/////	20	5000	5000
130205*	scarti di olio minerale per motori, ingranaggi e lubrificazione, non clorurati	D15	D14		D10	D9		R13		R1				
130206*	scarti di olio sintetico per motori, ingranaggi e lubrificazione	D15	D14		D10	D9		R13		R1				
130207*	olio per motori, ingranaggi e lubrificazione, facilmente biodegradabile	D15	D14		D10	D9		R13		R1				
130208*	altri oli per motori, ingranaggi e lubrificazione	D15	D14		D10	D9		R13		R1				
130301*	oli isolanti e termoconduttori, contenenti PCB	D15	D14		D10	D9		R13		R1	/////	2	500	500
130306*	oli minerali isolanti e termoconduttori clorurati, diversi da quelli di cui alla voce 13 03 01	D15	D14		D10	D9		R13		R1				
130307*	oli minerali isolanti e termoconduttori non clorurati	D15	D14		D10	D9		R13		R1				
130308*	oli sintetici isolanti e termoconduttori	D15	D14		D10	D9		R13		R1				
130309*	oli isolanti e termoconduttori, facilmente biodegradabili	D15	D14		D10	D9		R13		R1				
130310*	altri oli isolanti e termoconduttori	D15	D14		D10	D9		R13		R1				
130401*	oli di sentina della navigazione interna	D15	D14		D10	D9		R13		R1	/////	20	5980	5980
130402*	oli di sentina delle fognature dei moli	D15	D14		D10	D9		R13		R1				
130403*	altri oli di sentina della navigazione	D15	D14		D10	D9		R13		R1				
130501*	rifiuti solidi delle camere a sabbia e di prodotti di separazione olio/acqua	D15	D14	D13	D10	D9		R13	R12	R1	/////	95	6480	6480
130502*	fanghi di prodotti di separazione olio/acqua	D15	D14	D13	D10	D9		R13	R12	R1				
130503*	fanghi da collettori	D15	D14	D13	D10	D9		R13	R12					
130506*	oli prodotti dalla separazione olio/acqua	D15	D14		D10	D9		R13		R1				
130507*	acque oleose prodotte dalla separazione olio/acqua	D15	D14		D10	D9		R13		R1				
130508*	miscugli di rifiuti delle camere a sabbia e dei prodotti di separazione olio/acqua	D15	D14	D13	D10	D9		R13	R12					
130701*	olio combustibile e carburante diesel	D15	D14		D10	D9		R13		R1				
130702*	benzina	D15	D14		D10	D9		R13		R1				
130703*	altri carburanti (comprese le miscele)	D15	D14		D10	D9		R13		R1				
130801*	fanghi ed emulsioni prodotti dai processi di dissalazione	D15	D14	D13	D10	D9		R13	R12		/////	16	5970	5970
130802*	altre emulsioni	D15	D14		D10	D9		R13		R1				
130899*	rifiuti non specificati altrimenti	D15	D14	D13	D10	D9		R13	R12	R1				
140601*	clorofluorocarburi, HCFC, HFC1	D15						R13			/////	1	/////	10

140602*	altri solventi e miscele di solventi, alogenati	D15	D14		D10	D9		R13		R1	/////	20	5800	5800
140603*	altri solventi e miscele di solventi	D15	D14		D10	D9		R13		R1				
140604*	fanghi o rifiuti solidi, contenenti solventi alogenati	D15	D14	D13	D10	D9		R13	R12	R1				
140605*	fanghi o rifiuti solidi, contenenti altri solventi	D15	D14	D13	D10	D9		R13	R12	R1				
150101	imballaggi in carta e cartone	D15	D14	D13		D9		R13	R12		2	21	5980	5980
150102	imballaggi in plastica	D15	D14	D13		D9		R13	R12					
150103	imballaggi in legno	D15	D14	D13		D9		R13	R12					
150104	imballaggi metallici	D15	D14	D13		D9		R13	R12					
150105	imballaggi compositi	D15	D14	D13		D9		R13	R12					
150106	imballaggi in materiali misti	D15	D14	D13		D9		R13	R12					
150107	imballaggi in vetro	D15	D14	D13		D9		R13	R12					
150109	imballaggi in materia tessile	D15	D14	D13		D9		R13	R12					
150110*	imballaggi contenenti residui di sostanze pericolose o contaminati da tali sostanze	D15	D14	D13	D10	D9		R13	R12					
150111*	imballaggi metallici contenenti matrici solide porose pericolose (ad esempio amianto), compresi i contenitori a pressione vuoti	D15	D14	D13	D10	D9		R13	R12					
150202*	assorbenti, materiali filtranti (inclusi filtri dell'olio non specificati altrimenti), stracci e indumenti protettivi, contaminati da sostanze pericolose	D15	D14	D13	D10	D9		R13	R12	R1	3,5	14,5	3500	3500
150203	assorbenti, materiali filtranti, stracci e indumenti protettivi, diversi da quelli di cui alla voce 15 02 02	D15	D14	D13	D10	D9		R13	R12	R1				
160103	pneumatici fuori uso	D15	D14	D13		D9		R13	R12		2,5	10,5	3000	3000
160104*	veicoli fuori uso	D15	D14	D13		D9		R13	R12					
160106	veicoli fuori uso, non contenenti liquidi né altre componenti pericolose	D15	D14	D13		D9		R13	R12					
160107*	filtri dell'olio	D15	D14	D13	D10	D9		R13	R12					
160108*	componenti contenenti mercurio	D15	D14	D13	D10	D9		R13	R12					
160109*	componenti contenenti PCB	D15	D14	D13	D10	D9		R13	R12					
160110*	componenti esplosivi (ad esempio "air bag")	D15	D14	D13		D9		R13	R12					
160111*	pastiglie per freni, contenenti amianto	D15	D14								/////	2	200	200
160112	pastiglie per freni, diverse da quelle di cui alla voce 16 01 11	D15	D14	D13		D9		R13	R12		2	8	3500	3500
160113*	liquidi per freni	D15	D14		D10	D9		R13						
160114*	liquidi antigelo contenenti sostanze pericolose	D15	D14		D10	D9		R13						
160115	liquidi antigelo diversi da quelli di cui alla voce 16 01 14	D15	D14		D10	D9		R13						
160116	serbatoi per gas liquido	D15	D14	D13		D9		R13	R12					
160117	metalli ferrosi	D15	D14	D13		D9		R13	R12					
160118	metalli non ferrosi	D15	D14	D13		D9		R13	R12					
160119	plastica	D15	D14	D13		D9		R13	R12					
160120	vetro	D15	D14	D13		D9		R13	R12					
160121*	componenti pericolosi diversi da quelli di cui alle voci da 16 01 07 a 16 01 11, 16 01 13 e 16 01 14	D15	D14	D13	D10	D9		R13	R12					
160122	componenti non specificati altrimenti	D15	D14	D13	D10	D9		R13	R12					
160199	rifiuti non specificati altrimenti	D15	D14	D13	D10	D9		R13	R12					

160209*	trasformatori e condensatori contenenti PCB	D15	D14	D13	D10	D9		R13	R12					
160210*	apparecchiature fuori uso contenenti PCB o da essi contaminate, diverse da quelle di cui alla voce 16 02 09	D15	D14	D13	D10	D9		R13	R12		////	15	3750	3750
160211*	apparecchiature fuori uso, contenenti clorofluorocarburi, HCFC, HFC	D15	D14	D13	D10	D9		R13	R12					
160212*	apparecchiature fuori uso, contenenti amianto in fibre libere	D15	D14			D9					////	3	300	300
160213*	apparecchiature fuori uso, contenenti componenti pericolosi (2) diversi da quelli di cui alle voci 16 02 09 e 16 02 12	D15	D14	D13	D10	D9		R13	R12					
160214	apparecchiature fuori uso, diverse da quelle di cui alle voci da 16 02 09 a 16 02 13	D15	D14	D13		D9		R13	R12		3	10	3750	3750
160215*	componenti pericolosi rimossi da apparecchiature fuori uso	D15	D14	D13	D10	D9		R13	R12					
160216	componenti rimossi da apparecchiature fuori uso, diversi da quelli di cui alla voce 16 02 15	D15	D14	D13		D9		R13	R12					
160303*	rifiuti inorganici, contenenti sostanze pericolose	D15	D14	D13	D10	D9		R13	R12					
160304	rifiuti inorganici, diversi da quelli di cui alla voce 16 03 03	D15	D14	D13	D10	D9		R13	R12		4	8	3750	3750
160305*	rifiuti organici, contenenti sostanze pericolose	D15	D14	D13	D10	D9		R13	R12					
160306	rifiuti organici, diversi da quelli di cui alla voce 16 03 05	D15	D14	D13	D10	D9		R13	R12					
160504*	gas in contenitori a pressione (compresi gli halon), contenenti sostanze pericolose	D15	D14	D13		D9		R13	R12		////	4	400	400
160505	gas in contenitori a pressione, diversi da quelli di cui alla voce 16 05 04	D15	D14	D13		D9		R13	R12					
160506*	sostanze chimiche di laboratorio contenenti o costituite da sostanze pericolose, comprese le miscele di sostanze chimiche di laboratorio	D15	D14	D13	D10	D9		R13	R12					
160507*	sostanze chimiche inorganiche di scarto contenenti o costituite da sostanze pericolose	D15	D14	D13	D10	D9		R13	R12		1	1	500	500
160508*	sostanze chimiche organiche di scarto contenenti o costituite da sostanze pericolose	D15	D14	D13	D10	D9		R13	R12					
160509	sostanze chimiche di scarto diverse da quelle di cui alle voci 16 05 06, 16 05 07 e 16 05 08	D15	D14	D13	D10	D9		R13	R12					
160601*	batterie al piombo	D15	D14					R13						
160602	batterie al nichel-cadmio	D15	D14	D13	D10	D9		R13	R12					
160603*	batterie contenenti mercurio	D15	D14	D13	D10	D9		R13	R12					
160604*	batterie alcaline (tranne 16 06 03)	D15	D14	D13	D10	D9		R13	R12		1	1	1250	1250
160605	altre batterie ed accumulatori	D15	D14	D13	D10	D9		R13	R12					
160606*	elettroliti di batterie ed accumulatori, oggetto di raccolta differenziata	D15	D14	D13		D9		R13	R12					
160708*	rifiuti contenenti olio	D15	D14	D13	D10	D9		R13	R12					
160709*	rifiuti contenenti altre sostanze pericolose	D15	D14	D13	D10	D9		R13	R12		1	39	7750	7750
160799	rifiuti non specificati altrimenti	D15	D14	D13	D10	D9		R13	R12					
160801	catalizzatori esauriti contenenti oro, argento, renio, rodio, palladio, iridio o platino (tranne 16 08 07)	D15	D14	D13	D10	D9		R13	R12		1	1	500	500
160802*	catalizzatori esauriti contenenti metalli di transizione (3) pericolosi o composti di metalli di transizione pericolosi	D15	D14	D13	D10	D9		R13	R12					

160803	catalizzatori esauriti contenenti metalli di transizione o composti di metalli di transizione, non specificati altrimenti	D15	D14	D13	D10	D9		R13	R12					
160804	catalizzatori esauriti da cracking catalitico fluido (tranne 16 08 07)	D15	D14	D13	D10	D9		R13	R12					
160805*	catalizzatori esauriti contenenti acido fosforico	D15	D14	D13	D10	D9		R13	R12					
160806*	liquidi esauriti usati come catalizzatori	D15	D14		D10	D9		R13						
160807*	catalizzatori esauriti contaminati da sostanze pericolose	D15	D14	D13	D10	D9		R13	R12					
160901*	permanganati, ad esempio permanganato di potassio	D15	D14			D9		R13						
160902*	cromati, ad esempio cromato di potassio, dicromato di potassio o di sodio	D15	D14			D9		R13						
160903*	perossidi, ad esempio perossido d'idrogeno	D15	D14			D9		R13						
160904*	sostanze ossidanti non specificate altrimenti	D15	D14		D10	D9		R13						
161001*	rifiuti liquidi acquosi, contenenti sostanze pericolose	D15	D14		D10	D9		R13		R1				
161002	rifiuti liquidi acquosi, diversi da quelle di cui alla voce 16 10 01	D15	D14		D10	D9		R13		R1				
161003*	concentrati acquosi, contenenti sostanze pericolose	D15	D14		D10	D9		R13		R1				
161004	concentrati acquosi, diversi da quelli di cui alla voce 16 10 03	D15	D14		D10	D9		R13		R1				
161101*	rivestimenti e materiali refrattari a base di carbone provenienti da processi metallurgici, contenenti sostanze pericolose	D15	D14	D13		D9		R13	R12					
161102	rivestimenti e materiali refrattari a base di carbonio provenienti da processi metallurgici, diversi da quelli di cui alla voce 16 11 01	D15	D14	D13		D9		R13	R12					
161103*	altri rivestimenti e materiali refrattari provenienti da processi metallurgici, contenenti sostanze pericolose	D15	D14	D13		D9		R13	R12					
161104	altri rivestimenti e materiali refrattari provenienti da processi metallurgici, diversi da quelli di cui alla voce 16 11 03	D15	D14	D13		D9		R13	R12					
161105*	rivestimenti e materiali refrattari provenienti da lavorazioni non metallurgiche, contenenti sostanze pericolose	D15	D14	D13		D9		R13	R12					
161106	rivestimenti e materiali refrattari provenienti da lavorazioni non metallurgiche, diversi da quelli di cui alla voce 16 11 05	D15	D14	D13		D9		R13	R12					
170101	cemento	D15	D14	D13		D9		R13	R12					
170102	mattoni	D15	D14	D13		D9		R13	R12					
170103	mattonelle e ceramiche	D15	D14	D13		D9		R13	R12					
170106*	miscugli o frazioni separate di cemento, mattoni, mattonelle e ceramiche, contenenti sostanze pericolose	D15	D14	D13	D10	D9		R13	R12					
170107	miscugli o frazioni separate di cemento, mattoni, mattonelle e ceramiche, diverse da quelle di cui alla voce 17 01 06	D15	D14	D13		D9		R13	R12					
170201	legno	D15	D14	D13		D9		R13	R12					
170202	vetro	D15	D14	D13		D9		R13	R12					
170203	plastica	D15	D14	D13		D9		R13	R12					
170204*	vetro, plastica e legno contenenti sostanze pericolose o da esse contaminati	D15	D14	D13	D10	D9		R13	R12					
											////	1,5	500	500
											45	45	6500	6500
											1	1	500	500
											1	1	500	500

170301*	miscele bituminose contenenti catrame di carbone	D15	D14	D13	D10	D9		R13	R12		10	10,5	2500	2500
170302	miscele bituminose diverse da quelle di cui alla voce 17 03 01	D15	D14	D13	D10	D9		R13	R12					
170303*	catrame di carbone e prodotti contenenti catrame	D15	D14	D13	D10	D9		R13	R12					
170401	rame, bronzo, ottone	D15	D14	D13		D9		R13	R12		1	1	500	500
170402	alluminio	D15	D14	D13		D9		R13	R12					
170403	piombo	D15	D14	D13		D9		R13	R12					
170404	zinco	D15	D14	D13		D9		R13	R12					
170405	ferro e acciaio	D15	D14	D13		D9		R13	R12					
170406	stagno	D15	D14	D13		D9		R13	R12					
170407	metalli misti	D15	D14	D13		D9		R13	R12					
170409*	rifiuti metallici contaminati da sostanze pericolose	D15	D14	D13	D10	D9		R13	R12					
170410*	cavi, impregnati di olio, di catrame di carbone o di altre sostanze pericolose	D15	D14	D13	D10	D9		R13	R12					
170411	cavi, diversi da quelli di cui alla voce 17 04 10	D15	D14	D13	D10	D9		R13	R12					
170503*	terra e rocce, contenenti sostanze pericolose	D15	D14	D13	D10	D9		R13	R12		1	1	500	500
170504	terra e rocce, diverse da quelle di cui alla voce 17 05 03	D15	D14	D13		D9		R13	R12					
170505*	fanghi di dragaggio, contenente sostanze pericolose	D15	D14	D13	D10	D9		R13	R12					
170506	fanghi di dragaggio, diversa da quella di cui alla voce 17 05 05	D15	D14	D13		D9		R13	R12					
170507*	pietrisco per massicciate ferroviarie, contenente sostanze pericolose	D15	D14	D13		D9		R13	R12					
170508	pietrisco per massicciate ferroviarie, diverso da quello di cui alla voce 17 05 07	D15	D14	D13		D9		R13	R12					
170601*	materiali isolanti contenenti amianto	D15	D14			D9					////	5	500	500
170603*	altri materiali isolanti contenenti o costituiti da sostanze pericolose	D15	D14	D13	D10	D9		R13	R12		4	6	2150	2150
170604	materiali isolanti diversi da quelli di cui alle voci 17 06 01 e 17 06 03	D15	D14	D13	D10	D9		R13	R12					
170605*	materiali da costruzione contenenti amianto	D15	D14			D9					////	5	500	500
170801*	materiali da costruzione a base di gesso contaminati da sostanze pericolose	D15	D14	D13		D9		R13	R12		////	1	100	100
170802	materiali da costruzione a base di gesso diversi da quelli di cui alla voce 17 08 01	D15	D14	D13		D9		R13	R12		2	////	500	500
170903*	altri rifiuti dell'attività di costruzione e demolizione (compresi rifiuti misti) contenenti sostanze pericolose	D15	D14	D13	D10	D9		R13	R12		0,5	1,5	500	500
170904	rifiuti misti dell'attività di costruzione e demolizione, diversi da quelli di cui alle voci 17 09 01, 17 09 02 e 17 09 03	D15	D14	D13		D9		R13	R12					
180101	oggetti da taglio (eccetto 18 01 03)	D15	D14	D13	D10	D9		R13	R12	R1	1	10	2500	2500
180102	parti anatomiche ed organi incluse le sacche per il plasma e le riserve di sangue (tranne 18 01 03)	D15	D14	D13	D10	D9		R13	R12	R1				
180103*	rifiuti che devono essere raccolti e smaltiti applicando precauzioni particolari per evitare infezioni	D15	D14	D13	D10	D9		R13	R12	R1				
180104	rifiuti che non devono essere raccolti e smaltiti applicando precauzioni particolari per evitare infezioni (es. bende, ingessature, lenzuola, indumenti monouso, assorbenti igienici)	D15	D14	D13	D10	D9		R13	R12	R1				

180106*	sostanze chimiche pericolose o contenenti sostanze pericolose	D15	D14	D13	D10	D9		R13	R12	R1				
180107	sostanze chimiche diverse da quelle di cui alla voce 18 01 06	D15	D14	D13	D10	D9		R13	R12	R1				
180108*	medicinali citotossici e citostatici	D15	D14	D13	D10	D9		R13	R12	R1				
180109	medicinali diversi da quelli di cui alla voce 18 01 08	D15	D14	D13	D10	D9		R13	R12	R1				
180110*	rifiuti di amalgama prodotti da interventi odontoiatrici	D15	D14	D13	D10	D9		R13	R12	R1				
180201	oggetti da taglio (eccetto 18 02 02)	D15	D14	D13	D10	D9		R13	R12	R1				
180202*	rifiuti che devono essere raccolti e smaltiti applicando precauzioni particolari per evitare infezioni	D15	D14	D13	D10	D9		R13	R12	R1				
180203	rifiuti che non devono essere raccolti e smaltiti applicando precauzioni particolari per evitare infezioni	D15	D14	D13	D10	D9		R13	R12	R1				
180205*	sostanze chimiche pericolose o contenenti sostanze pericolose	D15	D14	D13	D10	D9		R13	R12	R1	1	10	2500	2500
180206	sostanze chimiche diverse da quelle di cui alla voce 18 02 05	D15	D14	D13	D10	D9		R13	R12	R1				
180207*	medicinali citotossici e citostatici	D15	D14	D13	D10	D9		R13	R12	R1				
180208	medicinali diversi da quelli di cui alla voce 18 02 07	D15	D14	D13	D10	D9		R13	R12	R1				
190102	materiali ferrosi estratti da ceneri pesanti	D15	D14	D13		D9		R13	R12					
190105*	residui di filtrazione prodotti dal trattamento dei fumi	D15	D14	D13	D10	D9		R13	R12					
190106*	rifiuti liquidi acquosi prodotti dal trattamento dei fumi e di altri rifiuti liquidi acquosi	D15	D14		D10	D9		R13						
190107*	rifiuti solidi prodotti dal trattamento dei fumi	D15	D14	D13	D10	D9		R13	R12					
190110*	carbone attivo esaurito, impiegato per il trattamento dei fumi	D15	D14	D13	D10	D9		R13	R12					
190111*	ceneri pesanti e scorie, contenenti sostanze pericolose	D15	D14	D13		D9		R13	R12					
190112	ceneri pesanti e scorie, diverse da quelle di cui alla voce 19 01 11	D15	D14	D13		D9		R13	R12					
190113*	ceneri leggere, contenenti sostanze pericolose	D15	D14	D13		D9		R13	R12		0,5	1	500	500
190114	ceneri leggere, diverse da quelle di cui alla voce 19 01 13	D15	D14	D13		D9		R13	R12					
190115*	polveri di caldaia, contenenti sostanze pericolose	D15	D14	D13		D9		R13	R12					
190116	polveri di caldaia, diverse da quelle di cui alla voce 19 01 15	D15	D14	D13		D9		R13	R12					
190117*	rifiuti della pirolisi, contenenti sostanze pericolose	D15	D14	D13		D9		R13	R12					
190118	rifiuti della pirolisi, diversi da quelli di cui alla voce 19 01 17	D15	D14	D13		D9		R13	R12					
190119	sabbie dei reattori a letto fluidizzato	D15	D14	D13	D10	D9		R13	R12					
190199	rifiuti non specificati altrimenti	D15	D14	D13	D10	D9		R13	R12					
190203	rifiuti premiscelati composti esclusivamente da rifiuti non pericolosi	D15	D14	D13	D10	D9		R13	R12	R1				
190204*	rifiuti premiscelati contenenti almeno un rifiuto pericoloso	D15	D14	D13	D10	D9		R13	R12	R1	1	1	500	500
190205*	fanghi prodotti da trattamenti chimico-fisici, contenenti sostanze pericolose	D15	D14	D13		D9		R13	R12					

190206	fanghi prodotti da trattamenti chimico-fisici, diversi da quelli di cui alla voce 19 02 05	D15	D14	D13		D9		R13	R12					
190207*	oli e concentrati prodotti da processi di separazione	D15	D14		D10	D9		R13		R1				
190208*	rifiuti combustibili liquidi, contenenti sostanze pericolose	D15	D14		D10	D9		R13		R1				
190209*	rifiuti combustibili solidi, contenenti sostanze pericolose	D15	D14	D13	D10	D9		R13	R12	R1				
190210	rifiuti combustibili, diversi da quelli di cui alle voci 19 02 08 e 19 02 09	D15	D14	D13	D10	D9		R13	R12	R1				
190211*	altri rifiuti contenenti sostanze pericolose	D15	D14	D13	D10	D9		R13	R12					
190304*	rifiuti contrassegnati come pericolosi, parzialmente (5) stabilizzati	D15	D14	D13	D10	D9		R13	R12					
190305	rifiuti stabilizzati diversi da quelli di cui alla voce 19 03 04	D15	D14	D13	D10	D9		R13	R12		1	1	500	500
190306*	rifiuti contrassegnati come pericolosi, solidificati	D15	D14	D13	D10	D9		R13	R12					
190307	rifiuti solidificati diversi da quelli di cui alla voce 19 03 06	D15	D14	D13	D10	D9		R13	R12					
190401	rifiuti vetrificati	D15	D14	D13	D10	D9		R13	R12		1	////	500	500
190404	rifiuti liquidi acquosi prodotti dalla tempra di rifiuti vetrificati	D15	D14		D10	D9		R13						
190501	parte di rifiuti urbani e simili non destinata al compost	D15	D14	D13	D10	D9		R13	R12		1	////	500	500
190502	parte di rifiuti animali e vegetali non compostata	D15	D14	D13	D10	D9		R13	R12					
190503	compost fuori specifica	D15	D14	D13	D10	D9		R13	R12					
190599	rifiuti non specificati altrimenti	D15	D14	D13	D10	D9		R13	R12					
190603	liquidi prodotti dal trattamento anaerobico di rifiuti urbani	D15	D14			D9		R13			1	////	500	500
190604	digestato prodotto dal trattamento anaerobico di rifiuti urbani	D15	D14	D13		D9		R13	R12					
190605	liquidi prodotti dal trattamento anaerobico di rifiuti di origine animale o vegetale	D15	D14			D9		R13						
190606	digestato prodotto dal trattamento anaerobico di rifiuti di origine animale o vegetale	D15	D14	D13		D9		R13	R12					
190699	rifiuti non specificati altrimenti	D15	D14	D13	D10	D9		R13	R12					
190702*	percolato di discarica, contenente sostanze pericolose	D15	D14			D9		R13			25	3	5000	5000
190703	percolato di discarica, diverso da quello di cui alla voce 19 07 02	D15	D14			D9		R13						
190801	residui di vagliatura	D15	D14	D13	D10	D9		R13	R12		20	20	6000	6000
190802	rifiuti dell'eliminazione della sabbia	D15	D14	D13		D9		R13	R12					
190805	fanghi prodotti dal trattamento delle acque reflue urbane	D15	D14	D13		D9	D8	R13	R12					
190806*	resine a scambio ionico saturate o esaurite	D15	D14	D13	D10	D9		R13	R12					
190807*	soluzioni e fanghi di rigenerazione delle resine a scambio ionico	D15	D14	D13	D10	D9		R13	R12					
190809	miscele di oli e grassi prodotte dalla separazione olio/acqua, contenenti esclusivamente oli e grassi commestibili	D15	D14			D9	D8	R13		R1				
190810*	miscele di oli e grassi prodotte dalla separazione olio/acqua, diverse da quelle di cui alla voce 19 08 09	D15	D14		D10	D9		R13		R1				

190811*	fanghi prodotti dal trattamento biologico delle acque reflue industriali, contenenti sostanze pericolose	D15	D14	D13		D9		R13	R12					
190812	fanghi prodotti dal trattamento biologico delle acque reflue industriali, diversi da quelli di cui alla voce 19 08 11	D15	D14	D13		D9	D8	R13	R12					
190813*	fanghi contenenti sostanze pericolose prodotti da altri trattamenti delle acque reflue industriali	D15	D14	D13		D9		R13	R12					
190814	fanghi prodotti da altri trattamenti delle acque reflue industriali, diversi da quelli di cui alla voce 19 08 13	D15	D14	D13		D9		R13	R12					
190899	rifiuti non specificati altrimenti	D15	D14	D13	D10	D9		R13	R12					
190901	rifiuti solidi prodotti dai processi di filtrazione e vaglio primari	D15	D14	D13		D9		R13	R12					
190902	fanghi prodotti dai processi di chiarificazione dell'acqua	D15	D14	D13		D9		R13	R12					
190903	fanghi prodotti dai processi di decarbonatazione	D15	D14	D13		D9		R13	R12					
190904	carbone attivo esaurito	D15	D14	D13	D10	D9		R13	R12		1	1	500	500
190905	resine a scambio ionico saturate o esaurite	D15	D14	D13	D10	D9		R13	R12					
190906	soluzioni e fanghi di rigenerazione delle resine a scambio ionico	D15	D14	D13	D10	D9		R13	R12					
190999	rifiuti non specificati altrimenti	D15	D14	D13	D10	D9		R13	R12					
191001	rifiuti di ferro e acciaio	D15	D14	D13		D9		R13	R12					
191002	rifiuti di metalli non ferrosi	D15	D14	D13		D9		R13	R12					
191003*	fluff - frazione leggera e polveri, contenenti sostanze pericolose	D15	D14	D13	D10	D9		R13	R12					
191004	fluff - frazione leggera e polveri, diversi da quelli di cui alla voce 19 10 03	D15	D14	D13	D10	D9		R13	R12		1	1	500	500
191005	altre frazioni, contenenti sostanze pericolose	D15	D14	D13	D10	D9		R13	R12					
191006	altre frazioni, diverse da quelle di cui alla voce 19 10 05	D15	D14	D13	D10	D9		R13	R12					
191101*	filtri di argilla esauriti	D15	D14	D13	D10	D9		R13	R12					
191102*	catrami acidi	D15	D14	D13	D10	D9		R13	R12					
191103*	rifiuti liquidi acquosi	D15	D14		D10	D9		R13						
191104*	rifiuti prodotti dalla purificazione di carburanti tramite basi	D15	D14	D13	D10	D9		R13	R12					
191105*	fanghi prodotti dal trattamento in loco degli effluenti, contenenti sostanze pericolose	D15	D14	D13	D10	D9		R13	R12		1	1	500	500
191106	fanghi prodotti dal trattamento in loco degli effluenti, diversi da quelli di cui alla voce 19 11 05	D15	D14	D13		D9		R13	R12					
191199	rifiuti non specificati altrimenti	D15	D14	D13	D10	D9		R13	R12					
191201	carta e cartone	D15	D14	D13		D9		R13	R12					
191202	metalli ferrosi	D15	D14	D13		D9		R13	R12					
191203	metalli non ferrosi	D15	D14	D13		D9		R13	R12					
191204	plastica e gomma	D15	D14	D13		D9		R13	R12					
191205	vetro	D15	D14	D13		D9		R13	R12		1	1	500	500
191206*	legno contenente sostanze pericolose	D15	D14	D13	D10	D9		R13	R12					
191207	legno diverso da quello di cui alla voce 19 12 06	D15	D14	D13		D9		R13	R12					
191208	prodotti tessili	D15	D14	D13		D9		R13	R12					

191209	minerali (ad esempio sabbia, rocce)	D15	D14	D13		D9		R13	R12					
191210	rifiuti combustibili (combustibile da rifiuti)	D15	D14	D13	D10	D9		R13	R12	R1				
191211*	altri rifiuti (compresi materiali misti) prodotti dal trattamento meccanico dei rifiuti, contenenti sostanze pericolose	D15	D14	D13	D10	D9		R13	R12	R1				
191212	altri rifiuti (compresi materiali misti) prodotti dal trattamento meccanico dei rifiuti, diversi da quelli di cui alla voce 19 12 11	D15	D14	D13	D10	D9		R13	R12	R1				
191301*	rifiuti solidi prodotti dalle operazioni di bonifica dei terreni, contenenti sostanze pericolose	D15	D14	D13	D10	D9		R13	R12					
191302	rifiuti solidi prodotti dalle operazioni di bonifica dei terreni, diversi da quelli di cui alla voce 19 13 01	D15	D14	D13		D9		R13	R12					
191303*	fanghi prodotti dalle operazioni di bonifica dei terreni, contenenti sostanze pericolose	D15	D14	D13	D10	D9		R13	R12					
191304	fanghi prodotti dalle operazioni di bonifica dei terreni, diversi da quelli di cui alla voce 19 13 03	D15	D14	D13		D9		R13	R12					
191305*	fanghi prodotti dalle operazioni di risanamento delle acque di falda, contenenti sostanze pericolose	D15	D14	D13	D10	D9		R13	R12					
191306	fanghi prodotti dalle operazioni di risanamento delle acque di falda, diversi da quelli di cui alla voce 19 13 05	D15	D14	D13		D9		R13	R12					
191307*	rifiuti liquidi acquosi e concentrati acquosi prodotti dalle operazioni di risanamento delle acque di falda, contenenti sostanze pericolose	D15	D14		D10	D9		R13						
191308	rifiuti liquidi acquosi e concentrati acquosi prodotti dalle operazioni di risanamento delle acque di falda, diversi da quelli di cui alla voce 19 13 07	D15	D14			D9		R13						
200101	carta e cartone	D15	D14	D13	D10	D9		R13	R12	R1				
200102	vetro	D15	D14	D13		D9		R13	R12					
200108	rifiuti biodegradabili di cucine e mense	D15	D14	D13	D10	D9		R13	R12					
200110	abbigliamento	D15	D14	D13		D9		R13	R12					
200111	prodotti tessili	D15	D14	D13		D9		R13	R12					
200113*	solventi	D15	D14		D10	D9		R13						
200114*	acidi	D15	D14			D9		R13						
200115*	sostanze alcaline	D15	D14			D9		R13						
200117*	prodotti fotochimici	D15	D14	D13		D9		R13	R12					
200119*	pesticidi	D15	D14	D13	D10	D9		R13	R12					
200121*	tubi fluorescenti ed altri rifiuti contenenti mercurio	D15	D14	D13	D10	D9		R13	R12					
200123*	apparecchiature fuori uso contenenti clorofluorocarburi	D15	D14	D13		D9		R13	R12		////	2	200	200
200125	oli e grassi commestibili	D15	D14			D9		R13						
200126*	oli e grassi diversi da quelli di cui alla voce 20 01 25	D15	D14			D9		R13						
200127*	vernici, inchiostri, adesivi e resine contenenti sostanze pericolose	D15	D14	D13	D10	D9		R13	R12					
200128	vernici, inchiostri, adesivi e resine diversi da quelli di cui alla voce 20 01 27	D15	D14	D13	D10	D9		R13	R12					
200129*	detergenti contenenti sostanze pericolose	D15	D14		D10	D9		R13						
200130	detergenti diversi da quelli di cui alla voce 20 01 29	D15	D14		D10	D9		R13						
200131*	medicinali citotossici e citostatici	D15	D14	D13	D10	D9		R13	R12					
200132	medicinali diversi da quelli di cui alla voce 20 01 31	D15	D14	D13	D10	D9		R13	R12					
200133*	batterie e accumulatori di cui alle voci 16 06 01, 16 06 02 e 16 06 03 nonché batterie e accumulatori non suddivisi contenenti tali batterie	D15	D14	D13	D10	D9		R13	R12					
											18	20	6000	6000
											1	1	500	500
											1	1	500	500

200134	batterie e accumulatori diversi da quelli di cui alla voce 20 01 33	D15	D14	D13	D10	D9		R13	R12					
200135*	apparecchiature elettriche ed elettroniche fuori uso, diverse da quelle di cui alla voce 20 01 21 e 20 01 23, contenenti componenti pericolosi (6)	D15	D14	D13		D9		R13	R12					
200136	apparecchiature elettriche ed elettroniche fuori uso, diverse da quelle di cui alle voci 20 01 21, 20 01 23 e 20 01 35	D15	D14	D13		D9		R13	R12					
200137*	legno, contenente sostanze pericolose	D15	D14	D13	D10	D9		R13	R12					
200138	legno, diverso da quello di cui alla voce 20 01 37	D15	D14	D13		D9		R13	R12					
200139	plastica	D15	D14	D13	D10	D9		R13	R12					
200140	metallo	D15	D14	D13		D9		R13	R12					
200141	rifiuti prodotti dalla pulizia di camini e ciminiere	D15	D14	D13	D10	D9		R13	R12					
200199	rifiuti non specificati altrimenti	D15	D14	D13	D10	D9		R13	R12					
200201	rifiuti biodegradabili	D15	D14	D13	D10	D9		R13	R12					
200202	terra e roccia	D15	D14	D13		D9		R13	R12		2	////	500	500
200203	altri rifiuti non biodegradabili	D15	D14	D13	D10	D9		R13	R12					
200301	rifiuti urbani non differenziati	D15	D14	D13	D10	D9		R13	R12	R1				
200302	rifiuti dei mercati	D15	D14	D13		D9		R13	R12					
200303	residui della pulizia stradale	D15	D14	D13		D9	D8	R13	R12					
200304	fanghi delle fosse settiche	D15	D14	D13		D9	D8	R13	R12		50	////	17500	17500
200306	rifiuti della pulizia delle fognature	D15	D14	D13		D9	D8	R13	R12					
200307	rifiuti ingombranti	D15	D14	D13		D9		R13	R12					
200399	rifiuti non specificati altrimenti	D15	D14	D13	D10	D9		R13	R12					
TOTALE											300	800	250.560	



SCHEDA «I»: RIFIUTI¹

Sezione. I. 1 – Tipologia del rifiuto prodotto

Descrizione del rifiuto	Quantità		Impianti / di provenienza ²	Codice CER ³	Classificazione	Stato fisico	Destinazione ⁴	Se il rifiuto è pericoloso, specificare eventuali caratteristiche
	t/anno	m ³ /anno						
RIFIUTI SPECIALI PERICOLOSI								
Carbone attivo	6,5	/////	Trattamento	061302*	Pericoloso	Solido	Smaltimento D15 Recupero R13	Caratteristiche di pericolo HP14
Toner esaurito	0,1	/////	Uffici/laboratorio	080317*	Pericoloso	Solido	Smaltimento D15	Caratteristiche di pericolo HP14
Imballaggi	1,50	/////	Manutenzioni/ Laboratorio	150110*	Pericoloso	Solido	Smaltimento D15	Caratteristiche di pericolo HP3-HP5-HP14
DPI	2,0	/////	manutenzione	150202*	Pericoloso	Solido	Smaltimento D15	Caratteristiche di pericolo HP14
Filtri	5,0	/////	Laboratorio	150202*	Pericoloso	Solido	Smaltimento D15	Caratteristiche di pericolo HP14
Miscele/ reagenti	0,5	/////	Laboratorio	160506*	Pericoloso	Liquido	Smaltimento D15	Caratteristiche di pericolo HP14
Batterie	15,0	/////	Trattamento	160601*	Pericoloso	Solido	Recupero R13/R12	Caratteristica di pericolo HP4-HP5-HP6-HP8-HP14
Mater. isolanti	50,0	/////	Trattamento	170603*	Pericoloso	Solido	Smaltimento D13/D15	Caratteristiche di pericolo HP7
Ceneri pesanti	300,0	/////	Termodistruzione	190111*	Pericoloso	Solido	Smaltimento D1/D15	Caratteristiche di pericolo HP4-HP6
Ceneri leggere	55,0	/////	Termodistruzione	190113*	Pericoloso	Solido	Smaltimento D1/D15	Caratteristiche di pericolo HP4-HP6
Rifiuti misti	155,0	/////	Trattamento	190204*	Pericoloso	Solido	Smaltimento D1/D15	Caratteristiche di pericolo HP14
Oli e concentrati	275,0	/////	Trattamento	190207*	Pericoloso	Liquido	Smaltimento R13	Caratteristiche di pericolo HP14
Rif. stabilizzati	400,0	/////	Trattamento	190304*	Pericoloso	Solido	Smaltimento D10	Caratteristiche di pericolo HP5-HP14

¹ - Per le operazioni di cui alle attività elencate nella categoria 5 dell'Allegato I al D. Lgs. 59/05, bisogna compilare le Sezioni I.2, I.3 e I.4. Per i produttori di rifiuti vanno compilate le Sezioni I.1 e I.2.

² - Indicare il riferimento relativo utilizzato nel diagramma di flusso di cui alla Sezione C.2 (della Scheda C).

³ - I rifiuti pericolosi devono essere contraddistinti con l'asterisco.

⁴ - Indicare la destinazione dei rifiuti con esplicito riferimento alle modalità previste dalla normativa vigente.

Ditta richiedente TORTORA VITTORIO srl			Sito di NOCERA INFERIORE (SALERNO)					
Rif. stabilizzati	55,0	////	Trattamento	190306*	Pericoloso	Solido	Smaltimento D1-D15	Caratteristiche di pericolo HP3-HP4-HP5-HP6-HP8-P10-HP14
Fanghi	2.150,0	////	Trattamento	190813*	Pericoloso	Fangoso Palabile	Smaltimento D1-D15	Caratteristiche di pericolo HP14
Rif. Trattam.	1.850,0	////	Trattamento	191211*	Pericoloso	Solido	Smaltimento D10-D15	Caratteristiche di pericolo HP14
Neon	0,1	////	manutenzione	200121*	Pericoloso	Solido	Smaltimento D15-R13	Caratteristiche di pericolo HP14
RIFIUTI SPECIALI NON PERICOLOSI								
Toner esaurito	0,1	////	Uffici/laboratorio	080318	non pericoloso	Solido	Smaltimento D15	nessuna
Imballaggi in cartone	10,5	////	Uffici/laboratorio	150101	non pericoloso	Solido	Recupero R13/R3	nessuna
legno	55,0	////	Impianto	150103	non pericoloso	Solido	Recupero R13/R3	nessuna
misti	1,5	////	Uffici/laboratorio/ impianto	150106	non pericoloso	Solido	Recupero R13/R12	nessuna
DPI	2,0	////	Maestranze	150203	non pericoloso	Solido	Smaltimento D15	nessuna
Metalli ferrosi	5,0	////	Manutenzioni	160117	non pericoloso	Solido	Recupero R13/R4	nessuna
vetro	2,0	////	Manutenzioni	160120	non pericoloso	Solido	Recupero R13/R5	nessuna
apparecchiature	2,0	////	Manutenzioni	160214	non pericoloso	Solido	Recupero R13	nessuna
Sostanze chimiche di scarto	0,5	////	Laboratorio	160509	non pericoloso	Liquido	Smaltimento D15	nessuna
vetro	0,5	////	Manutenzioni	170202	non pericoloso	Solido	Recupero R13/R5	nessuna
Miscela bituminose	10,5	////	Manutenzioni	170302	non pericoloso	Solido	Smaltimento D15	nessuna
Rottami ferrosi	10,5	////	Manutenzioni	170405	non pericoloso	Solido	Recupero R13/R4	nessuna
Rifiuti misti	125,0	////	Trattamento	190203	non pericoloso	Solido	Smaltimento D1/D15	nessuna
Rifiuti e Fanghi	100,0	////	Trattamento	190305	non pericoloso	Solido/Fangoso	Smaltimento D1/D15	nessuna
Rifiuti e Fanghi	100,0	////	Trattamento	190307	non pericoloso	Solido/Fangoso	Smaltimento D1/D15	nessuna
inerti	55,0	////	Manutenzioni	170904	non pericoloso	Solido	Recupero R13/R5	nessuna
Stabilizzato	35,0	////	Trattamento	190305	non pericoloso	Fangoso Palabile	Smaltimento D1/D15	nessuna
Fanghi	1050,0	////	Trattamento	190814	non pericoloso	Fangoso Palabile	Smaltimento D1/D15	nessuna
Carta/cartone	15,0	////	Trattamento	191201	non pericoloso	Solido	Recupero R13/R3	nessuna
Metalli ferrosi	50,0	////	Trattamento	191202	non pericoloso	Solido	Recupero R13/R4	nessuna
Metalli non ferrosi	35,0	////	Trattamento	191203	non pericoloso	Solido	Recupero R13/R4	nessuna
Plastica	2,200	////	Trattamento	191204	non pericoloso	Solido	Recupero R13/R3	nessuna

Ditta richiedente TORTORA VITTORIO srl	Sito di NOCERA INFERIORE (SALERNO)
--	------------------------------------

Vetro	5,0	////	Trattamento	191205	non pericoloso	Solido	Recupero R13/R5	nessuna
Legno	55,0	////	Trattamento	191207	non pericoloso	Solido	Recupero R13/R3	nessuna
Terre	15,0	////	Trattamento	191209	non pericoloso	Solido	Recupero R13/R5	nessuna
Rifiuti misti	1.150,0	////	Trattamento	191212	non pericoloso	Solido	Smaltimento D1/D15	nessuna
Rifiuti biodegradabili	10,0	////	manutenzione	200201	non pericoloso	Solido	Recupero R13/R3	nessuna

Sezione I.2. – Deposito dei rifiuti

Descrizione del rifiuto	Quantità di Rifiuti				Tipo di deposito	Ubicazione del deposito	Capacità del deposito (m ³)	Modalità gestione deposito	Destinazione successiva	Codice CER ⁵
	Pericolosi		Non pericolosi							
	t/anno	m ³ /anno	t/anno	m ³ /anno						

[**] = per quanto riguarda la sezione I.2, si rimanda alla planimetria generale all. A_02_02 allegata alla Relazione Tecnica.

Sezione I.3 - Operazioni di smaltimento

Codice CER ⁶	Descrizione rifiuto	Quantità		Localizzazione dello smaltimento ⁷	Tipo di smaltimento ⁸
		t/anno	m ³ /anno		

Sezione I.4 - Operazioni di recupero

Codice CER ⁹	Descrizione rifiuto	Quantità	Localizzazione	Tipo di recupero	Procedura semplificata (D.M. 5.02.98) e 161/2002 e s.m.i.	

⁵ - I rifiuti pericolosi devono essere contraddistinti con l'asterisco.

⁶ - I rifiuti pericolosi devono essere contraddistinti con l'asterisco.

⁷ - Riportare il numero dell'area di stoccaggio pertinente indicato nella "Planimetria aree gestione rifiuti" (Allegato V).

⁸ - Indicare la destinazione dei rifiuti con esplicito riferimento alla normativa vigente.

⁹ - I rifiuti pericolosi devono essere contraddistinti con l'asterisco.

Ditta richiedente TORTORA VITTORIO srl	Sito di NOCERA INFERIORE (SALERNO)
--	------------------------------------

		t/anno	m ³ /anno	del recupero		Si/No	Codice tipologia

Allegati alla presente scheda ed eventuali commenti ¹⁰	Estremi Allegato

Eventuali commenti
I dati sopra esposti sono da intendersi stimati così come per tipologie nuove mai prodotte.



TORTORA VITTORIO s.r.l.
 Via Cupa del Serio, 10
 84014 NOCERA INFERIORE (SA)

¹⁰ - Nel caso in cui nello stabilimento vengano svolte attività di recupero e/o di smaltimento rifiuti o attività di raccolta e/o eliminazione di oli usati, dovranno essere compilate le schede integrative da INT3 a INT8.

Ditta richiedente: **TORTORA VITTORIO S.r.l.**

Sito di: Via F.lli Buscetto, 70/72 - 84014 NOCERA INFERIORE (SA)

**REGIONE CAMPANIA****SCHEDA «INT4»¹: RECUPERO RIFIUTI PERICOLOSI ² E NON PERICOLOSI³**

Qualifica professionale e nominativo del responsabile tecnico del trattamento rifiuti

Perito Industriale: PERSICO EMIDDIO

DEPOSITO RIFIUTI

Codice CER ⁴	Tipologia merceologica	Descrizione del rifiuto	Provenienza	Quantità annua di rifiuto depositato		Capacità massima di deposito		Tempo di permanenza
				t	m ³	t	m ³	
010101		rifiuti da estrazione di minerali metalliferi	Industriale, artigiana, post-consumo, urbana, etc..	500	500	////	////	180 gg
010102		rifiuti da estrazione di minerali non metalliferi	Industriale, artigiana, post-consumo, urbana, etc..					180 gg
010304*		sterili che possono generare acido prodotti dalla lavorazione di minerale solforoso	Industriale, artigiana, post-consumo, urbana, etc..	500	500			180 gg
010305*		altri sterili contenenti sostanze pericolose	Industriale, artigiana, post-consumo, urbana, etc..					180 gg
010306		sterili diversi da quelli di cui alle voci 01 03 04 e 01 03 05	Industriale, artigiana, post-consumo, urbana, etc..					180 gg
010307*		altri rifiuti contenenti sostanze pericolose prodotti da trattamenti chimici e fisici di minerali metalliferi	Industriale, artigiana, post-consumo, urbana, etc..					180 gg

¹ - Questa scheda deve essere compilata nei casi specificati nella nota "9" del modello di domanda.

² - Rifiuti pericolosi della lista di cui all'art. 1, paragrafo 4, della direttiva 91/689/CEE e definiti negli Allegati II A e II B (operazioni R 1, R 5, R 6, R 8 e R 9) della direttiva 75/442/CEE e nella direttiva 75/439/CEE del Consiglio, del 16 giugno 1975, concernente l'eliminazione degli oli usati, con capacità di oltre 10 tonnellate al giorno.

³ - Rifiuti non pericolosi così come definiti nell'Allegato 11 A della direttiva 75/442/CEE ai punti D 8, D 9 con capacità superiore a 50 tonnellate al giorno.

⁴ - Per i rifiuti pericolosi riportare l'asterisco che li contraddistingue.

Ditta richiedente: TORTORA VITTORIO S.r.l.			Sito di: Via F.lli Buscetto, 70/72 - 84014 NOCERA INFERIORE (SA)							
010308		polveri e residui affini diversi da quelli di cui alla voce 01 03 07	Industriale, artigiana, post-consumo, urbana, etc..					180 gg		
010309		fanghi rossi derivanti dalla produzione di allumina, diversi da quelli di cui alla voce 01 03 10	Industriale, artigiana, post-consumo, urbana, etc..					180 gg		
010399		rifiuti non specificati altrimenti	Industriale, artigiana, post-consumo, urbana, etc..					180 gg		
010407*		rifiuti contenenti sostanze pericolose, prodotti da trattamenti chimici e fisici di minerali non metalliferi	Industriale, artigiana, post-consumo, urbana, etc..	500	500			180 gg		
010408		scarti di ghiaia e pietrisco, diversi da quelli di cui alla voce 01 04 07	Industriale, artigiana, post-consumo, urbana, etc..					180 gg		
010409		scarti di sabbia e argilla	Industriale, artigiana, post-consumo, urbana, etc..					180 gg		
010410		polveri e residui affini, diversi da quelli di cui alla voce 01 04 07	Industriale, artigiana, post-consumo, urbana, etc..					180 gg		
010411		rifiuti della lavorazione di potassa e salgemma, diversi da quelli di cui alla voce 01 04 07	Industriale, artigiana, post-consumo, urbana, etc..					180 gg		
010412		sterili ed altri residui del lavaggio e della pulitura di minerali, diversi da quelli di cui alle voci 01 04 07 e 01 04 11	Industriale, artigiana, post-consumo, urbana, etc..					180 gg		
010413		rifiuti prodotti dal taglio e dalla segagione della pietra, diversi da quelli di cui alla voce 01 04 07	Industriale, artigiana, post-consumo, urbana, etc..					180 gg		
010499		rifiuti non specificati altrimenti	Industriale, artigiana, post-consumo, urbana, etc..					180 gg		
010504		fanghi e rifiuti di perforazione di pozzi per acque dolci	Industriale, artigiana, post-consumo, urbana, etc..			500	500			180 gg
010505*		fanghi di perforazione e rifiuti contenenti petrolio	Industriale, artigiana, post-consumo, urbana, etc..							180 gg
010506*		fanghi di perforazione ed altri rifiuti di perforazione contenenti sostanze pericolose	Industriale, artigiana, post-consumo, urbana, etc..					180 gg		
050107		fanghi e rifiuti di perforazione contenenti barite, diversi da quelli delle voci 01 05 05 e 01 05 06	Industriale, artigiana, post-consumo, urbana, etc..					180 gg		

Ditta richiedente: TORTORA VITTORIO S.r.l.			Sito di: Via F.lli Buscetto, 70/72 - 84014 NOCERA INFERIORE (SA)					
010508		fanghi e rifiuti di perforazione contenenti cloruri, diversi da quelli delle voci 01 05 05 e 01 05 06	Industriale, artigiana, post-consumo, urbana, etc..					180 gg
010599		rifiuti non specificati altrimenti	Industriale, artigiana, post-consumo, urbana, etc..					180 gg
020101		fanghi da operazioni di lavaggio e pulizia	Industriale, artigiana, post-consumo, urbana, etc..	2500	2500			180 gg
020102		scarti di tessuti animali	Industriale, artigiana, post-consumo, urbana, etc..					180 gg
020103		scarti di tessuti vegetali	Industriale, artigiana, post-consumo, urbana, etc..					180 gg
020104		rifiuti plastici (ad esclusione degli imballaggi)	Industriale, artigiana, post-consumo, urbana, etc..					180 gg
020106		feci animali, urine e letame (comprese le lettiere usate), effluenti, raccolti separatamente e trattati fuori sito	Industriale, artigiana, post-consumo, urbana, etc..					180 gg
020107		rifiuti della silvicoltura	Industriale, artigiana, post-consumo, urbana, etc..					180 gg
020108*		rifiuti agrochimici contenenti sostanze pericolose	Industriale, artigiana, post-consumo, urbana, etc..					180 gg
020109		rifiuti agrochimici diversi da quelli della voce 02 01 08	Industriale, artigiana, post-consumo, urbana, etc..					180 gg
020110		rifiuti metallici	Industriale, artigiana, post-consumo, urbana, etc..					180 gg
020199		rifiuti non specificati altrimenti	Industriale, artigiana, post-consumo, urbana, etc..					180 gg
020201		fanghi da operazioni di lavaggio e pulizia	Industriale, artigiana, post-consumo, urbana, etc..	3000	3000			180 gg
020202		scarti di tessuti animali	Industriale, artigiana, post-consumo, urbana, etc..					180 gg
020203		scarti inutilizzabili per il consumo o la trasformazione	Industriale, artigiana, post-consumo, urbana, etc..					180 gg
020204		fanghi prodotti dal trattamento in loco degli effluenti	Industriale, artigiana, post-consumo, urbana, etc..					180 gg

Ditta richiedente: TORTORA VITTORIO S.r.l.			Sito di: Via F.lli Buscetto, 70/72 - 84014 NOCERA INFERIORE (SA)					
020299		rifiuti non specificati altrimenti	Industriale, artigiana, post-consumo, urbana, etc..					180 gg
020301		fanghi prodotti da operazioni di lavaggio, pulizia, sbucciatura, centrifugazione e separazione di compon.	Industriale, artigiana, post-consumo, urbana, etc..	4500	4500			180 gg
020302		rifiuti legati all'impiego di conservanti	Industriale, artigiana, post-consumo, urbana, etc..					180 gg
020303		rifiuti prodotti dall'estrazione tramite solvente	Industriale, artigiana, post-consumo, urbana, etc..					180 gg
020304		scarti inutilizzabili per il consumo o la trasformazione	Industriale, artigiana, post-consumo, urbana, etc..					180 gg
020305		fanghi prodotti dal trattamento in loco degli effluenti	Industriale, artigiana, post-consumo, urbana, etc..					180 gg
020399		rifiuti non specificati altrimenti	Industriale, artigiana, post-consumo, urbana, etc..					180 gg
020401		terriccio residuo delle operazioni di pulizia e lavaggio delle barbabietole	Industriale, artigiana, post-consumo, urbana, etc..	500	500			180 gg
020402		carbonato di calcio fuori specifica	Industriale, artigiana, post-consumo, urbana, etc..					180 gg
020403		fanghi prodotti dal trattamento in loco degli effluenti	Industriale, artigiana, post-consumo, urbana, etc..					180 gg
020499		rifiuti non specificati altrimenti	Industriale, artigiana, post-consumo, urbana, etc..					180 gg
020501		scarti inutilizzabili per il consumo o la trasformazione	Industriale, artigiana, post-consumo, urbana, etc..	500	500			180 gg
020502		fanghi prodotti dal trattamento in loco degli effluenti	Industriale, artigiana, post-consumo, urbana, etc..					180 gg
020599		rifiuti non specificati altrimenti	Industriale, artigiana, post-consumo, urbana, etc..					180 gg
020601		scarti inutilizzabili per il consumo o la trasformazione	Industriale, artigiana, post-consumo, urbana, etc..	500	500			180 gg
020602		rifiuti legati all'impiego di conservanti	Industriale, artigiana, post-consumo, urbana, etc..					180 gg

Ditta richiedente: TORTORA VITTORIO S.r.l.			Sito di: Via F.lli Buscetto, 70/72 - 84014 NOCERA INFERIORE (SA)					
020603		fanghi prodotti dal trattamento in loco degli effluenti	Industriale, artigiana, post-consumo, urbana, etc..					180 gg
020699		rifiuti non specificati altrimenti	Industriale, artigiana, post-consumo, urbana, etc..					180 gg
020701		rifiuti prodotti dalle operazioni di lavaggio, pulizia e macinazione della materia prima	Industriale, artigiana, post-consumo, urbana, etc..	1500	1500			180 gg
020702		rifiuti prodotti dalla distillazione di bevande alcoliche	Industriale, artigiana, post-consumo, urbana, etc..					180 gg
020703		rifiuti prodotti dai trattamenti chimici	Industriale, artigiana, post-consumo, urbana, etc..					180 gg
020704		scarti inutilizzabili per il consumo o la trasformazione	Industriale, artigiana, post-consumo, urbana, etc..					180 gg
020705		fanghi prodotti dal trattamento in loco degli effluenti	Industriale, artigiana, post-consumo, urbana, etc..					180 gg
020799		rifiuti non specificati altrimenti	Industriale, artigiana, post-consumo, urbana, etc..					180 gg
030101		scarti di corteccia e sughero	Industriale, artigiana, post-consumo, urbana, etc..			500	500	
030104*		segatura, trucioli, residui di taglio, legno, pannelli di truciolare e piallacci contenenti sostanze pericolose	Industriale, artigiana, post-consumo, urbana, etc..					180 gg
030105		segatura, trucioli, residui di taglio, legno, pannelli di truciolare e piallacci diversi da quelli di cui alla voce 03 01 04	Industriale, artigiana, post-consumo, urbana, etc..					180 gg
030199		rifiuti non specificati altrimenti	Industriale, artigiana, post-consumo, urbana, etc..					180 gg
030201*		prodotti per i trattamenti conservativi del legno contenenti composti organici non alogenati	Industriale, artigiana, post-consumo, urbana, etc..	500	500			180 gg
030202*		prodotti per i trattamenti conservativi del legno contenenti composti organici clorurati	Industriale, artigiana, post-consumo, urbana, etc..					180 gg
030203*		prodotti per i trattamenti conservativi del legno contenenti composti organometallici	Industriale, artigiana, post-consumo, urbana, etc..					180 gg

Ditta richiedente: TORTORA VITTORIO S.r.l.			Sito di: Via F.lli Buscetto, 70/72 - 84014 NOCERA INFERIORE (SA)					
030204		prodotti per i trattamenti conservativi del legno contenenti composti inorganici	Industriale, artigiana, post-consumo, urbana, etc..					180 gg
030205*		altri prodotti per i trattamenti conservativi del legno contenenti sostanze pericolose	Industriale, artigiana, post-consumo, urbana, etc..					180 gg
030301		scarti di corteccia e legno	Industriale, artigiana, post-consumo, urbana, etc..	500	500			180 gg
030302		fanghi di recupero dei bagni di macerazione (green liquor)	Industriale, artigiana, post-consumo, urbana, etc..					180 gg
030305		fanghi prodotti dai processi di disinchiostrazione nel riciclaggio della carta	Industriale, artigiana, post-consumo, urbana, etc..					180 gg
030307		scarti della separazione meccanica nella produzione di polpa da rifiuti di carta e cartone	Industriale, artigiana, post-consumo, urbana, etc..					180 gg
030308		scarti della selezione di carta e cartone destinati ad essere riciclati	Industriale, artigiana, post-consumo, urbana, etc..					180 gg
030309		fanghi di scarto contenenti carbonato di calcio	Industriale, artigiana, post-consumo, urbana, etc..					180 gg
030310		scarti di fibre e fanghi contenenti fibre, riempitivi e prodotti di rivestimento generati dai processi di separazione meccanica	Industriale, artigiana, post-consumo, urbana, etc..					180 gg
030311		fanghi prodotti dal trattamento in loco degli effluenti, diversi da quelli di cui alla voce 03 03 10	Industriale, artigiana, post-consumo, urbana, etc..					180 gg
030399		rifiuti non specificati altrimenti	Industriale, artigiana, post-consumo, urbana, etc..					180 gg
040101		carniccio e frammenti di calce	Industriale, artigiana, post-consumo, urbana, etc..			2000	2000	
040102		rifiuti di calcinazione	Industriale, artigiana, post-consumo, urbana, etc..					180 gg
040103*		bagni di sgrassatura esauriti contenenti solventi senza fase liquida	Industriale, artigiana, post-consumo, urbana, etc..					180 gg
040104		liquido di concia contenente cromo	Industriale, artigiana, post-consumo, urbana, etc..					180 gg

Ditta richiedente: TORTORA VITTORIO S.r.l.			Sito di: Via F.lli Buscetto, 70/72 - 84014 NOCERA INFERIORE (SA)				
040105		liquido di concia non contenente cromo	Industriale, artigiana, post-consumo, urbana, etc..				180 gg
040106		fanghi, prodotti in particolare dal trattamento in loco degli effluenti, contenenti cromo	Industriale, artigiana, post-consumo, urbana, etc..				180 gg
040107		fanghi, prodotti in particolare dal trattamento in loco degli effluenti, non contenenti cromo	Industriale, artigiana, post-consumo, urbana, etc..				180 gg
040108		cuoio conciato (scarti, cascami, ritagli, polveri di lucidatura) contenenti cromo	Industriale, artigiana, post-consumo, urbana, etc..				180 gg
040109		rifiuti delle operazioni di confezionamento e finitura	Industriale, artigiana, post-consumo, urbana, etc..				180 gg
040199		rifiuti non specificati altrimenti	Industriale, artigiana, post-consumo, urbana, etc..				180 gg
040209		rifiuti da materiali compositi (fibre impregnate, elastomeri, plastomeri)	Industriale, artigiana, post-consumo, urbana, etc..				180 gg
040210		materiale organico proveniente da prodotti naturali (ad es. grasso, cera)	Industriale, artigiana, post-consumo, urbana, etc..				180 gg
040214*		rifiuti provenienti da operazioni di finitura, contenenti solventi organici	Industriale, artigiana, post-consumo, urbana, etc..				180 gg
040215		rifiuti da operazioni di finitura, diversi da quelli di cui alla voce 04 02 14	Industriale, artigiana, post-consumo, urbana, etc..				180 gg
040216*		tinture e pigmenti, contenenti sostanze pericolose	Industriale, artigiana, post-consumo, urbana, etc..				180 gg
040217		tinture e pigmenti, diversi da quelli di cui alla voce 04 02 16	Industriale, artigiana, post-consumo, urbana, etc..	500	500		180 gg
040219*		fanghi prodotti dal trattamento in loco degli effluenti, contenenti sostanze pericolose	Industriale, artigiana, post-consumo, urbana, etc..				180 gg
040220		fanghi prodotti dal trattamento in loco degli effluenti, diversi da quelli di cui alla voce 04 02 19	Industriale, artigiana, post-consumo, urbana, etc..				180 gg
040221		rifiuti da fibre tessili grezze	Industriale, artigiana, post-consumo, urbana, etc..				180 gg
040222		rifiuti da fibre tessili lavorate	Industriale, artigiana, post-consumo, urbana, etc..				180 gg

Ditta richiedente: **TORTORA VITTORIO S.r.l.** Sito di: Via F.lli Buscetto, 70/72 - 84014 NOCERA INFERIORE (SA)

040299		rifiuti non specificati altrimenti	Industriale, artigiana, post-consumo, urbana, etc..					180 gg
050102*		fanghi da processi di dissalazione	Industriale, artigiana, post-consumo, urbana, etc..	6000	6000			180 gg
050103*		morchie depositate sul fondo dei serbatoi	Industriale, artigiana, post-consumo, urbana, etc..					180 gg
050104*		fanghi di alchili acidi	Industriale, artigiana, post-consumo, urbana, etc..					180 gg
050105*		perdite di olio	Industriale, artigiana, post-consumo, urbana, etc..					180 gg
050106*		fanghi oleosi prodotti dalla manutenzione di impianti e apparecchiature	Industriale, artigiana, post-consumo, urbana, etc..					180 gg
050107*		catrami acidi	Industriale, artigiana, post-consumo, urbana, etc..					180 gg
050108*		altri catrami	Industriale, artigiana, post-consumo, urbana, etc..					180 gg
050109*		fanghi prodotti dal trattamento in loco degli effluenti, contenenti sostanze pericolose	Industriale, artigiana, post-consumo, urbana, etc..					180 gg
050110		fanghi prodotti dal trattamento in loco degli effluenti, diversi da quelli di cui alla voce 05 01 09	Industriale, artigiana, post-consumo, urbana, etc..					180 gg
050111*		rifiuti prodotti dalla purificazione di carburanti tramite basi	Industriale, artigiana, post-consumo, urbana, etc..					180 gg
050112*		acidi contenenti oli	Industriale, artigiana, post-consumo, urbana, etc..					180 gg
050113		fanghi residui dell'acqua di alimentazione delle caldaie	Industriale, artigiana, post-consumo, urbana, etc..					180 gg
050114		rifiuti prodotti dalle torri di raffreddamento	Industriale, artigiana, post-consumo, urbana, etc..					180 gg
050115*		filtri di argilla esauriti	Industriale, artigiana, post-consumo, urbana, etc..					180 gg
050116		rifiuti contenenti zolfo prodotti dalla desolforizzazione del petrolio	Industriale, artigiana, post-consumo, urbana, etc..					180 gg

Ditta richiedente: TORTORA VITTORIO S.r.l.			Sito di: Via F.lli Buscetto, 70/72 - 84014 NOCERA INFERIORE (SA)					
050117		bitumi	Industriale, artigiana, post-consumo, urbana, etc..					180 gg
050199		rifiuti non specificati altrimenti	Industriale, artigiana, post-consumo, urbana, etc..					180 gg
050601*		catrami acidi	Industriale, artigiana, post-consumo, urbana, etc..	500	500			180 gg
050603*		altri catrami	Industriale, artigiana, post-consumo, urbana, etc..					180 gg
050604		rifiuti prodotti dalle torri di raffreddamento	Industriale, artigiana, post-consumo, urbana, etc..					180 gg
050699		rifiuti non specificati altrimenti	Industriale, artigiana, post-consumo, urbana, etc..					180 gg
050701*		rifiuti contenenti mercurio	Industriale, artigiana, post-consumo, urbana, etc..					180 gg
050702		rifiuti contenenti zolfo	Industriale, artigiana, post-consumo, urbana, etc..	500	500			180 gg
050799		rifiuti non specificati altrimenti	Industriale, artigiana, post-consumo, urbana, etc..					180 gg
060101*		acido solforico ed acido solforoso	Industriale, artigiana, post-consumo, urbana, etc..					180 gg
060102*		acido cloridrico	Industriale, artigiana, post-consumo, urbana, etc..	500	500			180 gg
060103*		acido fluoridrico	Industriale, artigiana, post-consumo, urbana, etc..					180 gg
060104*		acido fosforico e fosforoso	Industriale, artigiana, post-consumo, urbana, etc..					180 gg
060105*		acido nitrico e acido nitroso	Industriale, artigiana, post-consumo, urbana, etc..					180 gg
060106*		altri acidi	Industriale, artigiana, post-consumo, urbana, etc..					180 gg
060199		rifiuti non specificati altrimenti	Industriale, artigiana, post-consumo, urbana, etc..					180 gg

Ditta richiedente: TORTORA VITTORIO S.r.l.			Sito di: Via F.lli Buscetto, 70/72 - 84014 NOCERA INFERIORE (SA)					
060201*		idrossido di calcio	Industriale, artigiana, post-consumo, urbana, etc..	500	500			180 gg
060203*		idrossido di ammonio	Industriale, artigiana, post-consumo, urbana, etc..					180 gg
060204*		idrossido di sodio e di potassio	Industriale, artigiana, post-consumo, urbana, etc..					180 gg
060205*		altre basi	Industriale, artigiana, post-consumo, urbana, etc..					180 gg
060299		rifiuti non specificati altrimenti	Industriale, artigiana, post-consumo, urbana, etc..					180 gg
060311*		sali e loro soluzioni, contenenti cianuri	Industriale, artigiana, post-consumo, urbana, etc..	500	500			180 gg
060313*		sali e loro soluzioni, contenenti metalli pesanti	Industriale, artigiana, post-consumo, urbana, etc..					180 gg
060314		sali e loro soluzioni, diversi da quelli di cui alle voci 06 03 11 e 06 03 13	Industriale, artigiana, post-consumo, urbana, etc..					180 gg
060315*		ossidi metallici contenenti metalli pesanti	Industriale, artigiana, post-consumo, urbana, etc..					180 gg
060316		ossidi metallici, diversi da quelli di cui alla voce 06 03 15	Industriale, artigiana, post-consumo, urbana, etc..					180 gg
060399		rifiuti non specificati altrimenti	Industriale, artigiana, post-consumo, urbana, etc..					180 gg
060403*		rifiuti contenenti arsenico	Industriale, artigiana, post-consumo, urbana, etc..	500	500			180 gg
060404*		rifiuti contenenti mercurio	Industriale, artigiana, post-consumo, urbana, etc..					180 gg
060405*		rifiuti contenenti altri metalli pesanti	Industriale, artigiana, post-consumo, urbana, etc..					180 gg
060499		rifiuti non specificati altrimenti	Industriale, artigiana, post-consumo, urbana, etc..					180 gg
060502*		fanghi prodotti dal trattamento in loco degli effluenti, contenenti sostanze pericolose	Industriale, artigiana, post-consumo, urbana, etc..	500	500			180 gg

Ditta richiedente: **TORTORA VITTORIO S.r.l.**

Sito di: Via F.lli Buscetto, 70/72 - 84014 NOCERA INFERIORE (SA)

060503		fanghi prodotti dal trattamento in loco degli effluenti, diversi da quelli di cui alla voce 06 05 02	Industriale, artigiana, post-consumo, urbana, etc..					180 gg
060602*		rifiuti contenenti solfuri pericolosi	Industriale, artigiana, post-consumo, urbana, etc..	500	500			180 gg
060603		rifiuti contenenti solfuri, diversi da quelli di cui alla voce 06 06 02	Industriale, artigiana, post-consumo, urbana, etc..					180 gg
060699		rifiuti non specificati altrimenti	Industriale, artigiana, post-consumo, urbana, etc..					180 gg
060701*		rifiuti dei processi elettrolitici, contenenti amianto	Industriale, artigiana, post-consumo, urbana, etc..	100	100			180 gg
060703*		fanghi di solfati di bario, contenenti mercurio	Industriale, artigiana, post-consumo, urbana, etc..	500	500			180 gg
060704*		soluzioni ed acidi, ad es. acido di contatto	Industriale, artigiana, post-consumo, urbana, etc..					180 gg
060799		rifiuti non specificati altrimenti	Industriale, artigiana, post-consumo, urbana, etc..					180 gg
060802*		rifiuti contenenti clorosilano	Industriale, artigiana, post-consumo, urbana, etc..	500	500			180 gg
060899		rifiuti non specificati altrimenti	Industriale, artigiana, post-consumo, urbana, etc..					180 gg
060902		scorie fosforose	Industriale, artigiana, post-consumo, urbana, etc..	500	500			180 gg
060903*		rifiuti prodotti da reazioni a base di calcio contenenti o contaminati da sostanze pericolose	Industriale, artigiana, post-consumo, urbana, etc..					180 gg
060904		rifiuti prodotti da reazioni a base di calcio, diversi da quelli di cui alla voce 06 09 03	Industriale, artigiana, post-consumo, urbana, etc..					180 gg
061002*		rifiuti contenenti sostanze pericolose	Industriale, artigiana, post-consumo, urbana, etc..	500	500			180 gg
061101		rifiuti prodotti da reazioni a base di calcio nella produzione di diossido di titanio	Industriale, artigiana, post-consumo, urbana, etc..	500	500			180 gg
061199		rifiuti non specificati altrimenti	Industriale, artigiana, post-consumo, urbana, etc..					180 gg

Ditta richiedente: TORTORA VITTORIO S.r.l.				Sito di: Via F.lli Buscetto, 70/72 - 84014 NOCERA INFERIORE (SA)				
061302*		carbone attivato esaurito (tranne 06 07 02)	Industriale, artigiana, post-consumo, urbana, etc..	500	500			180 gg
061303		nerofumo	Industriale, artigiana, post-consumo, urbana, etc..					180 gg
061304*		rifiuti della lavorazione dell'amianto	Industriale, artigiana, post-consumo, urbana, etc..	100	100			180 gg
061399		rifiuti non specificati altrimenti	Industriale, artigiana, post-consumo, urbana, etc..	500	500			180 gg
070101*		soluzioni acquose di lavaggio ed acque madri	Industriale, artigiana, post-consumo, urbana, etc..	3500	3500			180 gg
070103*		solventi organici alogenati, soluzioni di lavaggio ed acque madri	Industriale, artigiana, post-consumo, urbana, etc..					180 gg
070104*		altri solventi organici, soluzioni di lavaggio ed acque madri	Industriale, artigiana, post-consumo, urbana, etc..					180 gg
070107*		fondi e residui di reazione, alogenati	Industriale, artigiana, post-consumo, urbana, etc..					180 gg
070108*		altri fondi e residui di reazione	Industriale, artigiana, post-consumo, urbana, etc..					180 gg
070109*		residui di filtrazione e assorbenti esauriti, alogenati	Industriale, artigiana, post-consumo, urbana, etc..					180 gg
070110*		altri residui di filtrazione e assorbenti esauriti	Industriale, artigiana, post-consumo, urbana, etc..					180 gg
070111*		fanghi prodotti dal trattamento in loco degli effluenti, contenenti sostanze pericolose	Industriale, artigiana, post-consumo, urbana, etc..					180 gg
070112		fanghi prodotti dal trattamento in loco degli effluenti, diversi da quelli di cui alla voce 07 01 11	Industriale, artigiana, post-consumo, urbana, etc..					180 gg
070199		rifiuti non specificati altrimenti	Industriale, artigiana, post-consumo, urbana, etc..					180 gg
070201*		soluzioni acquose di lavaggio ed acque madri	Industriale, artigiana, post-consumo, urbana, etc..	3500	3500			180 gg
070203*		solventi organici alogenati, soluzioni di lavaggio ed acque madri	Industriale, artigiana, post-consumo, urbana, etc..					180 gg

Ditta richiedente: TORTORA VITTORIO S.r.l.			Sito di: Via F.lli Buscetto, 70/72 - 84014 NOCERA INFERIORE (SA)					
070204*		altri solventi organici, soluzioni di lavaggio ed acque madri	Industriale, artigiana, post-consumo, urbana, etc..					180 gg
070207*		fondi e residui di reazione, alogenati	Industriale, artigiana, post-consumo, urbana, etc..					180 gg
070208*		altri fondi e residui di reazione	Industriale, artigiana, post-consumo, urbana, etc..					180 gg
070209*		residui di filtrazione e assorbenti esauriti, alogenati	Industriale, artigiana, post-consumo, urbana, etc..					180 gg
070210*		altri residui di filtrazione e assorbenti esauriti	Industriale, artigiana, post-consumo, urbana, etc..					180 gg
070211*		fanghi prodotti dal trattamento in loco degli effluenti, contenenti sostanze pericolose	Industriale, artigiana, post-consumo, urbana, etc..					180 gg
070212		fanghi prodotti dal trattamento in loco degli effluenti, diversi da quelli di cui alla voce 07 02 11	Industriale, artigiana, post-consumo, urbana, etc..					180 gg
070213		rifiuti plastici	Industriale, artigiana, post-consumo, urbana, etc..					180 gg
070214*		rifiuti prodotti da additivi, contenenti sostanze pericolose	Industriale, artigiana, post-consumo, urbana, etc..					180 gg
070215*		rifiuti prodotti da additivi, diversi da quelli di cui alla voce 07 02 14	Industriale, artigiana, post-consumo, urbana, etc..					180 gg
070216*		rifiuti contenenti silicone pericoloso	Industriale, artigiana, post-consumo, urbana, etc..					180 gg
070217		rifiuti contenenti silicio, diversi da quelli di cui alla voce 07 02 16	Industriale, artigiana, post-consumo, urbana, etc..					180 gg
070299		rifiuti non specificati altrimenti	Industriale, artigiana, post-consumo, urbana, etc..					180 gg
070301*		soluzioni acquose di lavaggio ed acque madri	Industriale, artigiana, post-consumo, urbana, etc..					180 gg
070303*		solventi organici alogenati, soluzioni di lavaggio ed acque madri	Industriale, artigiana, post-consumo, urbana, etc..	3500	3500			180 gg
070304*		altri solventi organici, soluzioni di lavaggio ed acque madri	Industriale, artigiana, post-consumo, urbana, etc..					180 gg

Ditta richiedente: TORTORA VITTORIO S.r.l.			Sito di: Via F.lli Buscetto, 70/72 - 84014 NOCERA INFERIORE (SA)				
070307*		fondi e residui di reazione alogenati	Industriale, artigiana, post-consumo, urbana, etc..				180 gg
070308*		altri fondi e residui di reazione	Industriale, artigiana, post-consumo, urbana, etc..				180 gg
070309*		residui di filtrazione e assorbenti esauriti alogenati	Industriale, artigiana, post-consumo, urbana, etc..				180 gg
070310*		altri residui di filtrazione e assorbenti esauriti	Industriale, artigiana, post-consumo, urbana, etc..				180 gg
070311*		fanghi prodotti dal trattamento in loco degli effluenti, contenenti sostanze pericolose	Industriale, artigiana, post-consumo, urbana, etc..				180 gg
070312		fanghi prodotti dal trattamento in loco degli effluenti, diversi da quelli di cui alla voce 07 03 11	Industriale, artigiana, post-consumo, urbana, etc..				180 gg
070399		rifiuti non specificati altrimenti	Industriale, artigiana, post-consumo, urbana, etc..				180 gg
070401*		soluzioni acquose di lavaggio ed acque madri	Industriale, artigiana, post-consumo, urbana, etc..				180 gg
070404*		altri solventi organici, soluzioni di lavaggio ed acque madri	Industriale, artigiana, post-consumo, urbana, etc..				180 gg
070407*		fondi e residui di reazione alogenati	Industriale, artigiana, post-consumo, urbana, etc..				180 gg
070408*		altri fondi e residui di reazione	Industriale, artigiana, post-consumo, urbana, etc..				180 gg
070410*		altri residui di filtrazione e assorbenti esauriti	Industriale, artigiana, post-consumo, urbana, etc..	3500	3500		180 gg
070411*		fanghi prodotti dal trattamento in loco degli effluenti, contenenti sostanze pericolose	Industriale, artigiana, post-consumo, urbana, etc..				180 gg
070412		fanghi prodotti dal trattamento in loco degli effluenti, diversi da quelli di cui alla voce 07 04 11	Industriale, artigiana, post-consumo, urbana, etc..				180 gg
070413*		rifiuti solidi contenenti sostanze pericolose	Industriale, artigiana, post-consumo, urbana, etc..				180 gg
070499		rifiuti non specificati altrimenti	Industriale, artigiana, post-consumo, urbana, etc..				180 gg

Ditta richiedente: TORTORA VITTORIO S.r.l.			Sito di: Via F.lli Buscetto, 70/72 - 84014 NOCERA INFERIORE (SA)					
070501*		soluzioni acquose di lavaggio ed acque madri	Industriale, artigiana, post-consumo, urbana, etc..	5200	5200			180 gg
070503*		solventi organici alogenati, soluzioni di lavaggio ed acque madri	Industriale, artigiana, post-consumo, urbana, etc..					180 gg
070504*		altri solventi organici, soluzioni di lavaggio ed acque madri	Industriale, artigiana, post-consumo, urbana, etc..					180 gg
070507*		fondi e residui di reazione, alogenati	Industriale, artigiana, post-consumo, urbana, etc..					180 gg
070508*		altri fondi e residui di reazione	Industriale, artigiana, post-consumo, urbana, etc..					180 gg
070509*		residui di filtrazione e assorbenti esauriti, alogenati	Industriale, artigiana, post-consumo, urbana, etc..					180 gg
070510*		altri residui di filtrazione e assorbenti esauriti	Industriale, artigiana, post-consumo, urbana, etc..					180 gg
070511*		fanghi prodotti dal trattamento in loco degli effluenti, contenenti sostanze pericolose	Industriale, artigiana, post-consumo, urbana, etc..					180 gg
070512		fanghi prodotti dal trattamento in loco degli effluenti, diversi da quelli di cui alla voce 07 05 11	Industriale, artigiana, post-consumo, urbana, etc..					180 gg
070513*		rifiuti solidi contenenti sostanze pericolose	Industriale, artigiana, post-consumo, urbana, etc..					180 gg
070514		rifiuti solidi, diversi da quelli di cui alla voce 07 05 13	Industriale, artigiana, post-consumo, urbana, etc..					180 gg
070599		rifiuti non specificati altrimenti	Industriale, artigiana, post-consumo, urbana, etc..			180 gg		
070601*		soluzioni acquose di lavaggio ed acque madri	Industriale, artigiana, post-consumo, urbana, etc..	3500	3500			180 gg
070603*		solventi organici alogenati, soluzioni di lavaggio ed acque madri	Industriale, artigiana, post-consumo, urbana, etc..					180 gg
070604*		altri solventi organici, soluzioni di lavaggio ed acque madri	Industriale, artigiana, post-consumo, urbana, etc..					180 gg
070607*		fondi e residui di reazione, alogenati	Industriale, artigiana, post-consumo, urbana, etc..					180 gg

Ditta richiedente: TORTORA VITTORIO S.r.l.			Sito di: Via F.lli Buscetto, 70/72 - 84014 NOCERA INFERIORE (SA)				
070608*		altri fondi e residui di reazione	Industriale, artigiana, post-consumo, urbana, etc..				180 gg
070609*		residui di filtrazione e assorbenti esauriti, alogenati	Industriale, artigiana, post-consumo, urbana, etc..				180 gg
070610*		altri residui di filtrazione e assorbenti esauriti	Industriale, artigiana, post-consumo, urbana, etc..				180 gg
070611*		fanghi prodotti dal trattamento in loco degli effluenti, contenenti sostanze pericolose	Industriale, artigiana, post-consumo, urbana, etc..				180 gg
070612		fanghi prodotti dal trattamento in loco degli effluenti, diversi da quelli di cui alla voce 07 06 11	Industriale, artigiana, post-consumo, urbana, etc..				180 gg
070699		rifiuti non specificati altrimenti	Industriale, artigiana, post-consumo, urbana, etc..				180 gg
070701*		soluzioni acquose di lavaggio ed acque madri	Industriale, artigiana, post-consumo, urbana, etc..				180 gg
070703*		solventi organici alogenati, soluzioni di lavaggio ed acque madri	Industriale, artigiana, post-consumo, urbana, etc..				180 gg
070704*		altri solventi organici, soluzioni di lavaggio ed acque madri	Industriale, artigiana, post-consumo, urbana, etc..				180 gg
070708*		altri residui di distillazione e residui di reazione, alogenati	Industriale, artigiana, post-consumo, urbana, etc..				180 gg
070709*		residui di filtrazione e assorbenti esauriti, alogenati	Industriale, artigiana, post-consumo, urbana, etc..	3750	3750		180 gg
070710*		altri residui di filtrazione e assorbenti esauriti	Industriale, artigiana, post-consumo, urbana, etc..				180 gg
070711*		fanghi prodotti dal trattamento in loco degli effluenti, contenenti sostanze pericolose	Industriale, artigiana, post-consumo, urbana, etc..				180 gg
070712		fanghi prodotti dal trattamento in loco degli effluenti, diversi da quelli di cui alla voce 07 07 11	Industriale, artigiana, post-consumo, urbana, etc..				180 gg
070799		rifiuti non specificati altrimenti	Industriale, artigiana, post-consumo, urbana, etc..				180 gg

Ditta richiedente: TORTORA VITTORIO S.r.l.			Sito di: Via F.lli Buscetto, 70/72 - 84014 NOCERA INFERIORE (SA)					
080111*		pitture e vernici di scarto, contenenti solventi organici o altre sostanze pericolose	Industriale, artigiana, post-consumo, urbana, etc..	7000	7000			180 gg
080112		pitture e vernici di scarto, diverse da quelle di cui alla voce 08 01 11	Industriale, artigiana, post-consumo, urbana, etc..					180 gg
080113*		fanghi prodotti da pitture e vernici, contenenti solventi organici o altre sostanze pericolose	Industriale, artigiana, post-consumo, urbana, etc..					180 gg
080114		fanghi prodotti da pitture e vernici, diversi da quelli di cui alla voce 08 01 13	Industriale, artigiana, post-consumo, urbana, etc..					180 gg
080115*		fanghi acquosi contenenti pitture e vernici, contenenti solventi organici o altre sostanze pericolose	Industriale, artigiana, post-consumo, urbana, etc..					180 gg
080116		fanghi acquosi contenenti pitture e vernici, diversi da quelli di cui alla voce 08 01 15	Industriale, artigiana, post-consumo, urbana, etc..					180 gg
080117*		fanghi prodotti dalla rimozione di pitture e vernici, contenenti solventi organici o altre sostanze pericolose	Industriale, artigiana, post-consumo, urbana, etc..					180 gg
080118		fanghi prodotti dalla rimozione di pitture e vernici, diversi da quelli di cui alla voce 08 01 17	Industriale, artigiana, post-consumo, urbana, etc..					180 gg
080119*		sospensioni acquose contenenti pitture e vernici, contenenti solventi organici o altre sostanze pericolose	Industriale, artigiana, post-consumo, urbana, etc..					180 gg
080120		sospensioni acquose contenenti pitture e vernici, diverse da quelle di cui alla voce 08 01 19	Industriale, artigiana, post-consumo, urbana, etc..					180 gg
080121*		residui di vernici o di sverniciatori	Industriale, artigiana, post-consumo, urbana, etc..					180 gg
080199		rifiuti non specificati altrimenti	Industriale, artigiana, post-consumo, urbana, etc..			180 gg		
080201		polveri di scarto di rivestimenti	Industriale, artigiana, post-consumo, urbana, etc..	2500	2500			180 gg
080202		fanghi acquosi contenenti materiali ceramici	Industriale, artigiana, post-consumo, urbana, etc..					180 gg
080203		sospensioni acquose contenenti materiali ceramici	Industriale, artigiana, post-consumo, urbana, etc..					180 gg

Ditta richiedente: TORTORA VITTORIO S.r.l.			Sito di: Via F.lli Buscetto, 70/72 - 84014 NOCERA INFERIORE (SA)					
080299		rifiuti non specificati altrimenti	Industriale, artigiana, post-consumo, urbana, etc..					180 gg
080307		fanghi acquosi contenenti inchiostro	Industriale, artigiana, post-consumo, urbana, etc..	7500	7500			180 gg
080308		rifiuti liquidi acquosi contenenti inchiostro	Industriale, artigiana, post-consumo, urbana, etc..					180 gg
080312*		scarti di inchiostro, contenenti sostanze pericolose	Industriale, artigiana, post-consumo, urbana, etc..					180 gg
080313		scarti di inchiostro, diversi da quelli di cui alla voce 08 03 12	Industriale, artigiana, post-consumo, urbana, etc..					180 gg
080314*		fanghi di inchiostro, contenenti sostanze pericolose	Industriale, artigiana, post-consumo, urbana, etc..					180 gg
080315		fanghi di inchiostro, diversi da quelli di cui alla voce 08 03 14	Industriale, artigiana, post-consumo, urbana, etc..					180 gg
080316*		residui di soluzioni chimiche per incisione	Industriale, artigiana, post-consumo, urbana, etc..					180 gg
080317*		toner per stampa esauriti, contenenti sostanze pericolose	Industriale, artigiana, post-consumo, urbana, etc..					180 gg
080318		toner per stampa esauriti, diversi da quelli di cui alla voce 08 03 17	Industriale, artigiana, post-consumo, urbana, etc..					180 gg
080319*		oli disperdenti	Industriale, artigiana, post-consumo, urbana, etc..					180 gg
080399		rifiuti non specificati altrimenti	Industriale, artigiana, post-consumo, urbana, etc..					180 gg
080409*		adesivi e sigillanti di scarto, contenenti solventi organici o altre sostanze pericolose	Industriale, artigiana, post-consumo, urbana, etc..	7500	7500			180 gg
080410		adesivi e sigillanti di scarto, diversi da quelli di cui alla voce 08 04 09	Industriale, artigiana, post-consumo, urbana, etc..					180 gg
080411*		fanghi di adesivi e sigillanti, contenenti solventi organici o altre sostanze pericolose	Industriale, artigiana, post-consumo, urbana, etc..					180 gg
080412		fanghi di adesivi e sigillanti, diversi da quelli di cui alla voce 08 04 11	Industriale, artigiana, post-consumo, urbana, etc..					180 gg

Ditta richiedente: TORTORA VITTORIO S.r.l.			Sito di: Via F.lli Buscetto, 70/72 - 84014 NOCERA INFERIORE (SA)					
080413*		fanghi acquosi contenenti adesivi e sigillanti, contenenti solventi organici o altre sostanze pericolose	Industriale, artigiana, post-consumo, urbana, etc..					180 gg
080414		fanghi acquosi contenenti adesivi e sigillanti, diversi da quelli di cui alla voce 08 04 13	Industriale, artigiana, post-consumo, urbana, etc..					180 gg
080415*		rifiuti liquidi acquosi contenenti adesivi e sigillanti, contenenti solventi organici o altre sostanze pericolose	Industriale, artigiana, post-consumo, urbana, etc..					180 gg
080416		rifiuti liquidi acquosi contenenti adesivi e sigillanti, diversi da quelli di cui alla voce 08 04 15	Industriale, artigiana, post-consumo, urbana, etc..					180 gg
080417*		olio di resina	Industriale, artigiana, post-consumo, urbana, etc..					180 gg
080499		rifiuti non specificati altrimenti	Industriale, artigiana, post-consumo, urbana, etc..					180 gg
080501*		isocianati di scarto	Industriale, artigiana, post-consumo, urbana, etc..	500	500			180 gg
090101*		soluzioni di sviluppo e attivanti a base acquosa	Industriale, artigiana, post-consumo, urbana, etc..					180 gg
090102*		soluzioni di sviluppo per lastre offset a base acquosa	Industriale, artigiana, post-consumo, urbana, etc..					180 gg
090103*		soluzioni di sviluppo a base di solventi	Industriale, artigiana, post-consumo, urbana, etc..					180 gg
090104*		soluzioni fissative	Industriale, artigiana, post-consumo, urbana, etc..					180 gg
090105*		soluzioni di lavaggio e di lavaggio del fissatore	Industriale, artigiana, post-consumo, urbana, etc..	2500	2500			180 gg
090106*		rifiuti contenenti argento prodotti dal trattamento in loco di rifiuti fotografici	Industriale, artigiana, post-consumo, urbana, etc..					180 gg
090107		carta e pellicole per fotografia, contenenti argento o composti dell'argento	Industriale, artigiana, post-consumo, urbana, etc..					180 gg
090108		carta e pellicole per fotografia, non contenenti argento o composti dell'argento	Industriale, artigiana, post-consumo, urbana, etc..					180 gg

Ditta richiedente: TORTORA VITTORIO S.r.l.			Sito di: Via F.lli Buscetto, 70/72 - 84014 NOCERA INFERIORE (SA)					
090110		macchine fotografiche monouso senza batterie	Industriale, artigiana, post-consumo, urbana, etc..					180 gg
090111*		macchine fotografiche monouso contenenti batterie incluse nelle voci 16 06 01, 16 06 02 o 16 06 03	Industriale, artigiana, post-consumo, urbana, etc..					180 gg
090112		macchine fotografiche monouso diverse da quelle di cui alla voce 09 01 11	Industriale, artigiana, post-consumo, urbana, etc..					180 gg
090113*		rifiuti liquidi acquosi prodotti dal recupero in loco dell'argento, diversi da quelli di cui alla voce 09 01 06	Industriale, artigiana, post-consumo, urbana, etc..					180 gg
090199		rifiuti non specificati altrimenti	Industriale, artigiana, post-consumo, urbana, etc..					180 gg
100101		ceneri pesanti, fanghi e polveri di caldaia (tranne le polveri di caldaia di cui alla voce 10 01 04)	Industriale, artigiana, post-consumo, urbana, etc..	500	500			180 gg
100102		ceneri leggere di carbone	Industriale, artigiana, post-consumo, urbana, etc..					180 gg
100103		ceneri leggere di torba e di legno non trattato	Industriale, artigiana, post-consumo, urbana, etc..					180 gg
100104*		ceneri leggere di olio combustibile e polveri di caldaia	Industriale, artigiana, post-consumo, urbana, etc..					180 gg
100105		rifiuti solidi prodotti da reazioni a base di calcio nei processi di desolforazione dei fumi	Industriale, artigiana, post-consumo, urbana, etc..					180 gg
100107		rifiuti fangosi prodotti da reazioni a base di calcio nei processi di desolforazione dei fumi	Industriale, artigiana, post-consumo, urbana, etc..					180 gg
100109*		acido solforico	Industriale, artigiana, post-consumo, urbana, etc..					180 gg
100113*		ceneri leggere prodotte da idrocarburi emulsionati usati come carburante	Industriale, artigiana, post-consumo, urbana, etc..					180 gg
100115		ceneri pesanti, fanghi e polveri di caldaia prodotti dal coincenerimento, diversi da quelli di cui alla voce 10 01 04	Industriale, artigiana, post-consumo, urbana, etc..					180 gg
100116*		ceneri leggere prodotte dal coincenerimento, contenenti sostanze pericolose	Industriale, artigiana, post-consumo, urbana, etc..					180 gg

Ditta richiedente: TORTORA VITTORIO S.r.l.			Sito di: Via F.lli Buscetto, 70/72 - 84014 NOCERA INFERIORE (SA)					
100117		ceneri leggere prodotte dal coincenerimento, diverse da quelle di cui alla voce 10 01 16	Industriale, artigiana, post-consumo, urbana, etc..					180 gg
100118*		rifiuti prodotti dalla depurazione dei fumi, contenenti sostanze pericolose	Industriale, artigiana, post-consumo, urbana, etc..					180 gg
100119		rifiuti prodotti dalla depurazione dei fumi, diversi da quelli di cui alle voci 10 01 05, 10 01 07 e 10 01 18	Industriale, artigiana, post-consumo, urbana, etc..					180 gg
100120*		fanghi prodotti dal trattamento in loco degli effluenti, contenenti sostanze pericolose	Industriale, artigiana, post-consumo, urbana, etc..					180 gg
100121		fanghi prodotti dal trattamento in loco degli effluenti, diversi da quelli di cui alla voce 10 01 20	Industriale, artigiana, post-consumo, urbana, etc..					180 gg
100122*		fanghi acquosi da operazioni di pulizia caldaie, contenenti sostanze pericolose	Industriale, artigiana, post-consumo, urbana, etc..					180 gg
100123		fanghi acquosi da operazioni di pulizia caldaie, diversi da quelli di cui alla voce 10 01 22	Industriale, artigiana, post-consumo, urbana, etc..					180 gg
100201		rifiuti del trattamento delle scorie	Industriale, artigiana, post-consumo, urbana, etc..	500	500			180 gg
100202		scorie non trattate	Industriale, artigiana, post-consumo, urbana, etc..					180 gg
100207*		rifiuti solidi prodotti dal trattamento dei fumi, contenenti sostanze pericolose	Industriale, artigiana, post-consumo, urbana, etc..					180 gg
100208		rifiuti prodotti dal trattamento dei fumi, diversi da quelli di cui alla voce 10 02 07	Industriale, artigiana, post-consumo, urbana, etc..					180 gg
100210		scaglie di laminazione	Industriale, artigiana, post-consumo, urbana, etc..					180 gg
100213*		fanghi e residui di filtrazione prodotti dal trattamento dei fumi, contenenti sostanze pericolose	Industriale, artigiana, post-consumo, urbana, etc..					180 gg
100214		fanghi e residui di filtrazione prodotti dal trattamento dei fumi, diversi da quelli di cui alla voce 10 02 13	Industriale, artigiana, post-consumo, urbana, etc..					180 gg
100215		altri fanghi e residui di filtrazione	Industriale, artigiana, post-consumo, urbana, etc..					180 gg

Ditta richiedente: TORTORA VITTORIO S.r.l.			Sito di: Via F.lli Buscetto, 70/72 - 84014 NOCERA INFERIORE (SA)					
100299		rifiuti non specificati altrimenti	Industriale, artigiana, post-consumo, urbana, etc..					180 gg
100302		frammenti di anodi	Industriale, artigiana, post-consumo, urbana, etc..	500	500			180 gg
100305		rifiuti di allumina	Industriale, artigiana, post-consumo, urbana, etc..					180 gg
100319*		polveri dei gas di combustione, contenenti sostanze pericolose	Industriale, artigiana, post-consumo, urbana, etc..					180 gg
100320		polveri dei gas di combustione, diverse da quelle di cui alla voce 10 03 19	Industriale, artigiana, post-consumo, urbana, etc..					180 gg
100321*		altre polveri e particolati (comprese quelle prodotte da mulini a palle), contenenti sostanze pericolose	Industriale, artigiana, post-consumo, urbana, etc..					180 gg
100322		altre polveri e particolati (comprese quelle prodotte da mulini a palle), diverse da quelle di cui alla voce 10 03 21	Industriale, artigiana, post-consumo, urbana, etc..					180 gg
100323*		rifiuti solidi prodotti dal trattamento dei fumi, contenenti sostanze pericolose	Industriale, artigiana, post-consumo, urbana, etc..					180 gg
100324		rifiuti prodotti dal trattamento dei fumi, diversi da quelli di cui alla voce 10 03 23	Industriale, artigiana, post-consumo, urbana, etc..					180 gg
100325*		fanghi e residui di filtrazione prodotti dal trattamento dei fumi, contenenti sostanze pericolose	Industriale, artigiana, post-consumo, urbana, etc..					180 gg
100326		fanghi e residui di filtrazione prodotti dal trattamento dei fumi, diversi da quelli di cui alla voce 10 03 25	Industriale, artigiana, post-consumo, urbana, etc..					180 gg
100401*		scorie della produzione primaria e secondaria	Industriale, artigiana, post-consumo, urbana, etc..	50	50			180 gg
100504		altre polveri e particolato	Industriale, artigiana, post-consumo, urbana, etc..	500	500			180 gg
100505*		rifiuti solidi prodotti dal trattamento dei fumi	Industriale, artigiana, post-consumo, urbana, etc..					180 gg
100506*		fanghi e residui di filtrazione prodotti dal trattamento dei fumi	Industriale, artigiana, post-consumo, urbana, etc..					180 gg

Ditta richiedente: TORTORA VITTORIO S.r.l.			Sito di: Via F.lli Buscetto, 70/72 - 84014 NOCERA INFERIORE (SA)					
100601		scorie della produzione primaria e secondaria	Industriale, artigiana, post-consumo, urbana, etc..	500	500			180 gg
100602		Scorie e schiumature della produzione primaria e secondaria	Industriale, artigiana, post-consumo, urbana, etc..					180 gg
100604		altre polveri e particolato	Industriale, artigiana, post-consumo, urbana, etc..					180 gg
100606*		rifiuti solidi prodotti dal trattamento dei fumi	Industriale, artigiana, post-consumo, urbana, etc..					180 gg
100607*		fanghi e residui di filtrazione prodotti dal trattamento dei fumi	Industriale, artigiana, post-consumo, urbana, etc..					180 gg
100701		scorie della produzione primaria e secondaria	Industriale, artigiana, post-consumo, urbana, etc..	500	500			180 gg
100702		scorie e schiumature della produzione primaria e secondaria	Industriale, artigiana, post-consumo, urbana, etc..					180 gg
100703		rifiuti solidi prodotti dal trattamento dei fumi	Industriale, artigiana, post-consumo, urbana, etc..	200	200			180 gg
100704		altre polveri e particolato	Industriale, artigiana, post-consumo, urbana, etc..					180 gg
100705		fanghi e residui di filtrazione prodotti dal trattamento dei fumi	Industriale, artigiana, post-consumo, urbana, etc..	100	100			180 gg
100804		polveri e particolato	Industriale, artigiana, post-consumo, urbana, etc..	500	500			180 gg
100808*		scorie salate della produzione primaria e secondaria	Industriale, artigiana, post-consumo, urbana, etc..					180 gg
100809		altre scorie	Industriale, artigiana, post-consumo, urbana, etc..					180 gg
100810*		scorie e schiumature infiammabili o che rilasciano, al contatto con l'acqua, gas infiammabili in quantità pericolose	Industriale, artigiana, post-consumo, urbana, etc..					180 gg
100811		impurità e schiumature diverse da quelle di cui alla voce 10 08 10	Industriale, artigiana, post-consumo, urbana, etc..					180 gg
100815*		polveri dei gas di combustione, contenenti sostanze pericolose	Industriale, artigiana, post-consumo, urbana, etc..					180 gg

Ditta richiedente: TORTORA VITTORIO S.r.l.			Sito di: Via F.lli Buscetto, 70/72 - 84014 NOCERA INFERIORE (SA)					
100816		polveri dei gas di combustione, diverse da quelle di cui alla voce 10 08 15	Industriale, artigiana, post-consumo, urbana, etc..					180 gg
100817*		fanghi e residui di filtrazione prodotti dal trattamento dei fumi, contenenti sostanze pericolose	Industriale, artigiana, post-consumo, urbana, etc..					180 gg
100818		fanghi e residui di filtrazione prodotti dal trattamento dei fumi, diversi da quelli di cui alla voce 10 08 17	Industriale, artigiana, post-consumo, urbana, etc..					180 gg
100903		scorie di fusione	Industriale, artigiana, post-consumo, urbana, etc..					180 gg
100905*		forme e anime da fonderia non utilizzate, contenenti sostanze pericolose	Industriale, artigiana, post-consumo, urbana, etc..					180 gg
100906		forme e anime da fonderia non utilizzate, diverse da quelle di cui alla voce 10 09 05	Industriale, artigiana, post-consumo, urbana, etc..					180 gg
100907*		forme e anime da fonderia utilizzate, contenenti sostanze pericolose	Industriale, artigiana, post-consumo, urbana, etc..					180 gg
100908		forme e anime da fonderia utilizzate, diverse da quelle di cui alla voce 10 09 07	Industriale, artigiana, post-consumo, urbana, etc..	500	500			180 gg
100909*		polveri dei gas di combustione contenenti sostanze pericolose	Industriale, artigiana, post-consumo, urbana, etc..					180 gg
100910		polveri dei gas di combustione diverse da quelle di cui alla voce 10 09 09	Industriale, artigiana, post-consumo, urbana, etc..					180 gg
100911*		altri particolati contenenti sostanze pericolose	Industriale, artigiana, post-consumo, urbana, etc..					180 gg
100912		altri particolati diversi da quelli di cui alla voce 10 09 11	Industriale, artigiana, post-consumo, urbana, etc..					180 gg
101003		scorie di fusione	Industriale, artigiana, post-consumo, urbana, etc..					180 gg
101005*		forme e anime da fonderia non utilizzate, contenenti sostanze pericolose	Industriale, artigiana, post-consumo, urbana, etc..	500	500			180 gg
101006		forme e anime da fonderia non utilizzate, diverse da quelle di cui alla voce 10 10 05	Industriale, artigiana, post-consumo, urbana, etc..					180 gg

Ditta richiedente: **TORTORA VITTORIO S.r.l.**

Sito di: Via F.lli Buscetto, 70/72 - 84014 NOCERA INFERIORE (SA)

101007*		forme e anime da fonderia utilizzate, contenenti sostanze pericolose	Industriale, artigiana, post-consumo, urbana, etc..	500	500			180 gg		
101008		forme e anime da fonderia utilizzate, diverse da quelle di cui alla voce 10 10 07	Industriale, artigiana, post-consumo, urbana, etc..							180 gg
101009*		polveri dei gas di combustione, contenenti sostanze pericolose	Industriale, artigiana, post-consumo, urbana, etc..							180 gg
101010		polveri dei gas di combustione, diverse da quelle di cui alla voce 10 10 09	Industriale, artigiana, post-consumo, urbana, etc..							180 gg
101011*		altri particolati contenenti sostanze pericolose	Industriale, artigiana, post-consumo, urbana, etc..							180 gg
101012		altri particolati diversi da quelli di cui alla voce 10 10 11	Industriale, artigiana, post-consumo, urbana, etc..							180 gg
101103		scarti di materiali in fibra a base di vetro	Industriale, artigiana, post-consumo, urbana, etc..							180 gg
101105		polveri e particolato	Industriale, artigiana, post-consumo, urbana, etc..							180 gg
101109*		residui di miscela di preparazione non sottoposti a trattamento termico, contenenti sostanze pericolose	Industriale, artigiana, post-consumo, urbana, etc..							180 gg
101110		residui di miscela di preparazione non sottoposti a trattamento termico, diverse da quelle di cui alla voce 10 11 09	Industriale, artigiana, post-consumo, urbana, etc..							180 gg
101111*		rifiuti di vetro in forma di particolato e polveri di vetro contenenti metalli pesanti (provenienti ad es. da tubi a raggi catodici)	Industriale, artigiana, post-consumo, urbana, etc..							180 gg
101112		rifiuti di vetro diversi da quelli di cui alla voce 10 11 11	Industriale, artigiana, post-consumo, urbana, etc..							180 gg
101113*		fanghi provenienti dalla lucidatura e dalla macinazione del vetro, contenenti sostanze pericolose	Industriale, artigiana, post-consumo, urbana, etc..					180 gg		
101114		fanghi provenienti dalla lucidatura e dalla macinazione del vetro, diversi da quelli di cui alla voce 10 11 13	Industriale, artigiana, post-consumo, urbana, etc..					180 gg		
101115*		rifiuti solidi prodotti dal trattamento dei fumi, contenenti sostanze pericolose	Industriale, artigiana, post-consumo, urbana, etc..					180 gg		

Ditta richiedente: TORTORA VITTORIO S.r.l.			Sito di: Via F.lli Buscetto, 70/72 - 84014 NOCERA INFERIORE (SA)					
101116		rifiuti prodotti dal trattamento dei fumi, diversi da quelli di cui alla voce 10 11 15	Industriale, artigiana, post-consumo, urbana, etc..					180 gg
101117*		fanghi e residui di filtrazione prodotti dal trattamento dei fumi, contenenti sostanze pericolose	Industriale, artigiana, post-consumo, urbana, etc..					180 gg
101118		fanghi e residui di filtrazione prodotti dal trattamento dei fumi, diversi da quelli di cui alla voce 10 11 17	Industriale, artigiana, post-consumo, urbana, etc..					180 gg
101119*		rifiuti solidi prodotti dal trattamento in loco degli effluenti, contenenti sostanze pericolose	Industriale, artigiana, post-consumo, urbana, etc..					180 gg
101120		rifiuti solidi prodotti dal trattamento in loco degli effluenti, diversi da quelli di cui alla voce 10 11 19	Industriale, artigiana, post-consumo, urbana, etc..					180 gg
101201		residui di miscela di preparazione non sottoposti a trattamento termico	Industriale, artigiana, post-consumo, urbana, etc..	500	500			180 gg
101203		polveri e particolato	Industriale, artigiana, post-consumo, urbana, etc..					180 gg
101205		fanghi e residui di filtrazione prodotti dal trattamento dei fumi	Industriale, artigiana, post-consumo, urbana, etc..					180 gg
101206		stampi di scarto	Industriale, artigiana, post-consumo, urbana, etc..					180 gg
101208		scarti di ceramica, mattoni, mattonelle e materiali da costruzione (sottoposti a trattamento termico)	Industriale, artigiana, post-consumo, urbana, etc..					180 gg
101209*		rifiuti solidi prodotti dal trattamento dei fumi, contenenti sostanze pericolose	Industriale, artigiana, post-consumo, urbana, etc..					180 gg
101210		rifiuti solidi prodotti dal trattamento dei fumi, diversi da quelli di cui alla voce 10 12 09	Industriale, artigiana, post-consumo, urbana, etc..					180 gg
101211*		rifiuti delle operazioni di smaltatura, contenenti metalli pesanti	Industriale, artigiana, post-consumo, urbana, etc..					180 gg
101212		rifiuti delle operazioni di smaltatura diversi da quelli di cui alla voce 10 12 11	Industriale, artigiana, post-consumo, urbana, etc..					180 gg
101213		fanghi prodotti dal trattamento in loco degli effluenti	Industriale, artigiana, post-consumo, urbana, etc..					180 gg

Ditta richiedente: **TORTORA VITTORIO S.r.l.** Sito di: Via F.lli Buscetto, 70/72 - 84014 NOCERA INFERIORE (SA)

101301		residui di miscela di preparazione non sottoposti a trattamento termico	Industriale, artigiana, post-consumo, urbana, etc..	500	500			180 gg
101304		rifiuti di calcinazione e di idratazione della calce	Industriale, artigiana, post-consumo, urbana, etc..					180 gg
101306		polveri e particolato (eccetto quelli delle voci 10 13 12 e 10 13 13)	Industriale, artigiana, post-consumo, urbana, etc..					180 gg
101307		fanghi e residui di filtrazione prodotti dal trattamento dei fumi	Industriale, artigiana, post-consumo, urbana, etc..					180 gg
101310		rifiuti della fabbricazione di amianto cemento, diversi da quelli di cui alla voce 10 13 09	Industriale, artigiana, post-consumo, urbana, etc..	500	500			180 gg
101311		rifiuti della produzione di materiali compositi a base di cemento, diversi da quelli di cui alle voci 10 13 09 e 10 13 10	Industriale, artigiana, post-consumo, urbana, etc..					180 gg
101312*		rifiuti solidi prodotti dal trattamento dei fumi, contenenti sostanze pericolose	Industriale, artigiana, post-consumo, urbana, etc..					180 gg
101313		rifiuti solidi prodotti dal trattamento dei fumi, diversi da quelli di cui alla voce 10 13 12	Industriale, artigiana, post-consumo, urbana, etc..					180 gg
101314		rifiuti e fanghi di cemento	Industriale, artigiana, post-consumo, urbana, etc..					180 gg
101401*		rifiuti prodotti dalla depurazione dei fumi, contenenti mercurio	Industriale, artigiana, post-consumo, urbana, etc..	50	50			180 gg
110105*		acidi di decappaggio	Industriale, artigiana, post-consumo, urbana, etc..	500	500			180 gg
110106*		acidi non specificati altrimenti	Industriale, artigiana, post-consumo, urbana, etc..					180 gg
110107*		basi di decappaggio	Industriale, artigiana, post-consumo, urbana, etc..					180 gg
110108*		fanghi di fosfatazione	Industriale, artigiana, post-consumo, urbana, etc..					180 gg
110109*		fanghi e residui di filtrazione, contenenti sostanze pericolose	Industriale, artigiana, post-consumo, urbana, etc..					180 gg
110110		fanghi e residui di filtrazione, diversi da quelli di cui alla voce 11 01 09	Industriale, artigiana, post-consumo, urbana, etc..					180 gg

Ditta richiedente: TORTORA VITTORIO S.r.l.				Sito di: Via F.lli Buscetto, 70/72 - 84014 NOCERA INFERIORE (SA)				
110111*		soluzioni acquose di risciacquo, contenenti sostanze pericolose	Industriale, artigiana, post-consumo, urbana, etc..					180 gg
110112		soluzioni acquose di risciacquo, diverse da quelle di cui alla voce 10 01 11	Industriale, artigiana, post-consumo, urbana, etc..					180 gg
110113*		rifiuti di sgrassaggio contenenti sostanze pericolose	Industriale, artigiana, post-consumo, urbana, etc..					180 gg
110114		rifiuti di sgrassaggio diversi da quelli di cui alla voce 11 01 13	Industriale, artigiana, post-consumo, urbana, etc..					180 gg
110115*		eluati e fanghi di sistemi a membrana e sistemi a scambio ionico, contenenti sostanze pericolose	Industriale, artigiana, post-consumo, urbana, etc..					180 gg
110116*		resine a scambio ionico saturate o esaurite	Industriale, artigiana, post-consumo, urbana, etc..					180 gg
110198*		altri rifiuti contenenti sostanze pericolose	Industriale, artigiana, post-consumo, urbana, etc..					180 gg
110202*		rifiuti della lavorazione idrometallurgica dello zinco (compresi jarosite, goethite)	Industriale, artigiana, post-consumo, urbana, etc..					180 gg
110203		rifiuti della produzione di anodi per processi elettrolitici acquosi	Industriale, artigiana, post-consumo, urbana, etc..					180 gg
110205*		rifiuti da processi idrometallurgici del rame, contenenti sostanze pericolose	Industriale, artigiana, post-consumo, urbana, etc..					180 gg
110206		rifiuti da processi idrometallurgici del rame, diversi da quelli della voce 11 02 05	Industriale, artigiana, post-consumo, urbana, etc..	500	500			180 gg
110207*		altri rifiuti contenenti sostanze pericolose	Industriale, artigiana, post-consumo, urbana, etc..					180 gg
110299		rifiuti non specificati altrimenti	Industriale, artigiana, post-consumo, urbana, etc..					180 gg
110302*		altri rifiuti	Industriale, artigiana, post-consumo, urbana, etc..	250	250			180 gg
110501		zinco solido	Industriale, artigiana, post-consumo, urbana, etc..					180 gg
110502		ceneri di zinco	Industriale, artigiana, post-consumo, urbana, etc..	100	100			180 gg

Ditta richiedente: TORTORA VITTORIO S.r.l.			Sito di: Via F.lli Buscetto, 70/72 - 84014 NOCERA INFERIORE (SA)					
110503*		rifiuti solidi prodotti dal trattamento dei fumi	Industriale, artigiana, post-consumo, urbana, etc..	250	250			180 gg
110504*		fondente esaurito	Industriale, artigiana, post-consumo, urbana, etc..	100	100			180 gg
110599		rifiuti non specificati altrimenti	Industriale, artigiana, post-consumo, urbana, etc..	500	500			180 gg
120101		limatura e trucioli di materiali ferrosi	Industriale, artigiana, post-consumo, urbana, etc..	8000	8000			180 gg
120102		polveri e particolato di materiali ferrosi	Industriale, artigiana, post-consumo, urbana, etc..					180 gg
120103		limatura, scaglie e polveri di metalli non ferrosi	Industriale, artigiana, post-consumo, urbana, etc..					180 gg
120104		polveri e particolato di materiali non ferrosi	Industriale, artigiana, post-consumo, urbana, etc..					180 gg
120105		limatura e trucioli di materiali plastici	Industriale, artigiana, post-consumo, urbana, etc..					180 gg
120106*		oli minerali per macchinari, contenenti alogeni (eccetto emulsioni e soluzioni)	Industriale, artigiana, post-consumo, urbana, etc..					180 gg
120107*		oli minerali per macchinari, non contenenti alogeni (eccetto emulsioni e soluzioni)	Industriale, artigiana, post-consumo, urbana, etc..					180 gg
120108*		emulsioni e soluzioni per macchinari, contenenti alogeni	Industriale, artigiana, post-consumo, urbana, etc..					180 gg
120109*		emulsioni e soluzioni per macchinari, non contenenti alogeni	Industriale, artigiana, post-consumo, urbana, etc..					180 gg
120110*		oli sintetici per macchinari	Industriale, artigiana, post-consumo, urbana, etc..					180 gg
120112*		cere e grassi esauriti	Industriale, artigiana, post-consumo, urbana, etc..					180 gg
120113		rifiuti di saldatura	Industriale, artigiana, post-consumo, urbana, etc..					180 gg
120114*		fanghi di lavorazione, contenenti sostanze pericolose	Industriale, artigiana, post-consumo, urbana, etc..					180 gg

Ditta richiedente: TORTORA VITTORIO S.r.l.			Sito di: Via F.lli Buscetto, 70/72 - 84014 NOCERA INFERIORE (SA)				
120115		fanghi di lavorazione, diversi da quelli di cui alla voce 12 01 14	Industriale, artigiana, post-consumo, urbana, etc..				180 gg
120116*		residui di materiale di sabbiatura, contenente sostanze pericolose	Industriale, artigiana, post-consumo, urbana, etc..				180 gg
120117		residui di materiale di sabbiatura, diversi da quelli di cui alla voce 12 01 16	Industriale, artigiana, post-consumo, urbana, etc..				180 gg
120118*		fanghi metallici (fanghi di rettifica, affilatura e lappatura) contenenti olio	Industriale, artigiana, post-consumo, urbana, etc..				180 gg
120119*		oli per macchinari, facilmente biodegradabili	Industriale, artigiana, post-consumo, urbana, etc..				180 gg
120120*		corpi d'utensile e materiali di rettifica esauriti, contenenti sostanze pericolose	Industriale, artigiana, post-consumo, urbana, etc..				180 gg
120121		corpi d'utensile e materiali di rettifica esauriti, diversi da quelli di cui alla voce 12 01 20	Industriale, artigiana, post-consumo, urbana, etc..				180 gg
120199		rifiuti non specificati altrimenti	Industriale, artigiana, post-consumo, urbana, etc..				180 gg
120301*		soluzioni acquose di lavaggio	Industriale, artigiana, post-consumo, urbana, etc..	1500	1500		180 gg
120302*		rifiuti prodotti da processi di sgrassatura a vapore	Industriale, artigiana, post-consumo, urbana, etc..				180 gg
130101*		oli per circuiti idraulici contenenti PCB	Industriale, artigiana, post-consumo, urbana, etc..				180 gg
130104*		emulsioni clorurate	Industriale, artigiana, post-consumo, urbana, etc..				180 gg
130105*		emulsioni non clorurate	Industriale, artigiana, post-consumo, urbana, etc..	7500	7500		180 gg
130109*		oli minerali per circuiti idraulici, clorurati	Industriale, artigiana, post-consumo, urbana, etc..				180 gg
130110*		oli minerali per circuiti idraulici, non clorurati	Industriale, artigiana, post-consumo, urbana, etc..				180 gg
130111*		oli sintetici per circuiti idraulici	Industriale, artigiana, post-consumo, urbana, etc..				180 gg

Ditta richiedente: TORTORA VITTORIO S.r.l.				Sito di: Via F.lli Buscetto, 70/72 - 84014 NOCERA INFERIORE (SA)				
130112*		oli per circuiti idraulici, facilmente biodegradabili	Industriale, artigiana, post-consumo, urbana, etc..					180 gg
130113*		altri oli per circuiti idraulici	Industriale, artigiana, post-consumo, urbana, etc..					180 gg
130204*		oli minerali per motori, ingranaggi e lubrificazione, clorurati	Industriale, artigiana, post-consumo, urbana, etc..					180 gg
130205*		scarti di olio minerale per motori, ingranaggi e lubrificazione, non clorurati	Industriale, artigiana, post-consumo, urbana, etc..					180 gg
130206*		scarti di olio sintetico per motori, ingranaggi e lubrificazione	Industriale, artigiana, post-consumo, urbana, etc..	5000	5000			180 gg
130207*		olio per motori, ingranaggi e lubrificazione, facilmente biodegradabile	Industriale, artigiana, post-consumo, urbana, etc..					180 gg
130208*		altri oli per motori, ingranaggi e lubrificazione	Industriale, artigiana, post-consumo, urbana, etc..					180 gg
130301*		oli isolanti e termoconduttori, contenenti PCB	Industriale, artigiana, post-consumo, urbana, etc..					180 gg
130306*		oli minerali isolanti e termoconduttori clorurati, diversi da quelli di cui alla voce 13 03 01	Industriale, artigiana, post-consumo, urbana, etc..					180 gg
130307*		oli minerali isolanti e termoconduttori non clorurati	Industriale, artigiana, post-consumo, urbana, etc..	500	500			180 gg
130308*		oli sintetici isolanti e termoconduttori	Industriale, artigiana, post-consumo, urbana, etc..					180 gg
130309*		oli isolanti e termoconduttori, facilmente biodegradabili	Industriale, artigiana, post-consumo, urbana, etc..					180 gg
130310*		altri oli isolanti e termoconduttori	Industriale, artigiana, post-consumo, urbana, etc..					180 gg
130401*		oli di sentina della navigazione interna	Industriale, artigiana, post-consumo, urbana, etc..					180 gg
130402*		oli di sentina delle fognature dei moli	Industriale, artigiana, post-consumo, urbana, etc..	5980	5980			180 gg
130403*		altri oli di sentina della navigazione	Industriale, artigiana, post-consumo, urbana, etc..					180 gg

Ditta richiedente: TORTORA VITTORIO S.r.l.			Sito di: Via F.lli Buscetto, 70/72 - 84014 NOCERA INFERIORE (SA)					
130501*		rifiuti solidi delle camere a sabbia e di prodotti di separazione olio/acqua	Industriale, artigiana, post-consumo, urbana, etc..	6480	6480			180 gg
130502*		fanghi di prodotti di separazione olio/acqua	Industriale, artigiana, post-consumo, urbana, etc..					180 gg
130503*		fanghi da collettori	Industriale, artigiana, post-consumo, urbana, etc..					180 gg
130506*		oli prodotti dalla separazione olio/acqua	Industriale, artigiana, post-consumo, urbana, etc..					180 gg
130507*		acque oleose prodotte dalla separazione olio/acqua	Industriale, artigiana, post-consumo, urbana, etc..					180 gg
130508*		miscugli di rifiuti delle camere a sabbia e dei prodotti di separazione olio/acqua	Industriale, artigiana, post-consumo, urbana, etc..					180 gg
130701*		olio combustibile e carburante diesel	Industriale, artigiana, post-consumo, urbana, etc..	7500	7500			180 gg
130702*		benzina	Industriale, artigiana, post-consumo, urbana, etc..					180 gg
130703*		altri carburanti (comprese le miscele)	Industriale, artigiana, post-consumo, urbana, etc..					180 gg
130801*		fanghi ed emulsioni prodotti dai processi di dissalazione	Industriale, artigiana, post-consumo, urbana, etc..	5970	5970			180 gg
130802*		altre emulsioni	Industriale, artigiana, post-consumo, urbana, etc..					180 gg
130899*		rifiuti non specificati altrimenti	Industriale, artigiana, post-consumo, urbana, etc..					180 gg
140601*		clorofluorocarburi, HCFC, HFC1	Industriale, artigiana, post-consumo, urbana, etc..	////	10			180 gg
140602*		altri solventi e miscele di solventi, alogenati	Industriale, artigiana, post-consumo, urbana, etc..	5800	5800			180 gg
140603*		altri solventi e miscele di solventi	Industriale, artigiana, post-consumo, urbana, etc..					180 gg
140604*		fanghi o rifiuti solidi, contenenti solventi alogenati	Industriale, artigiana, post-consumo, urbana, etc..					180 gg

Ditta richiedente: **TORTORA VITTORIO S.r.l.** Sito di: Via F.lli Buscetto, 70/72 - 84014 NOCERA INFERIORE (SA)

140605*		fanghi o rifiuti solidi, contenenti altri solventi	Industriale, artigiana, post-consumo, urbana, etc..					180 gg
150101		imballaggi in carta e cartone	Industriale, artigiana, post-consumo, urbana, etc..	5980	5980			180 gg
150102		imballaggi in plastica	Industriale, artigiana, post-consumo, urbana, etc..					180 gg
150103		imballaggi in legno	Industriale, artigiana, post-consumo, urbana, etc..					180 gg
150104		imballaggi metallici	Industriale, artigiana, post-consumo, urbana, etc..					180 gg
150105		imballaggi compositi	Industriale, artigiana, post-consumo, urbana, etc..					180 gg
150106		imballaggi in materiali misti	Industriale, artigiana, post-consumo, urbana, etc..					180 gg
150107		imballaggi in vetro	Industriale, artigiana, post-consumo, urbana, etc..					180 gg
150109		imballaggi in materia tessile	Industriale, artigiana, post-consumo, urbana, etc..					180 gg
150110*		imballaggi contenenti residui di sostanze pericolose o contaminati da tali sostanze	Industriale, artigiana, post-consumo, urbana, etc..					180 gg
150111*		imballaggi metallici contenenti matrici solide porose pericolose (ad esempio amianto), compresi i contenitori a pressione vuoti	Industriale, artigiana, post-consumo, urbana, etc..					180 gg
150202*		assorbenti, materiali filtranti (inclusi filtri dell'olio non specificati altrimenti), stracci e indumenti protettivi, contaminati da sostanze pericolose	Industriale, artigiana, post-consumo, urbana, etc..	3500	3500			180 gg
150203		assorbenti, materiali filtranti, stracci e indumenti protettivi, diversi da quelli di cui alla voce 15 02 02	Industriale, artigiana, post-consumo, urbana, etc..					180 gg
160103		pneumatici fuori uso	Industriale, artigiana, post-consumo, urbana, etc..	3000	3000			180 gg
160104*		veicoli fuori uso	Industriale, artigiana, post-consumo, urbana, etc..					180 gg

Ditta richiedente: TORTORA VITTORIO S.r.l.			Sito di: Via F.lli Buscetto, 70/72 - 84014 NOCERA INFERIORE (SA)					
160106		veicoli fuori uso, non contenenti liquidi né altre componenti pericolose	Industriale, artigiana, post-consumo, urbana, etc..					180 gg
160107*		filtri dell'olio	Industriale, artigiana, post-consumo, urbana, etc..					180 gg
160108*		componenti contenenti mercurio	Industriale, artigiana, post-consumo, urbana, etc..					180 gg
160109*		componenti contenenti PCB	Industriale, artigiana, post-consumo, urbana, etc..					180 gg
160110*		componenti esplosivi (ad esempio "air bag")	Industriale, artigiana, post-consumo, urbana, etc..					180 gg
160111*		pastiglie per freni, contenenti amianto	Industriale, artigiana, post-consumo, urbana, etc..	200	200			180 gg
160112		pastiglie per freni, diverse da quelle di cui alla voce 16 01 11	Industriale, artigiana, post-consumo, urbana, etc..					180 gg
160113*		liquidi per freni	Industriale, artigiana, post-consumo, urbana, etc..					180 gg
160114*		liquidi antigelo contenenti sostanze pericolose	Industriale, artigiana, post-consumo, urbana, etc..					180 gg
160115		liquidi antigelo diversi da quelli di cui alla voce 16 01 14	Industriale, artigiana, post-consumo, urbana, etc..					180 gg
160116		serbatoi per gas liquido	Industriale, artigiana, post-consumo, urbana, etc..					180 gg
160117		metalli ferrosi	Industriale, artigiana, post-consumo, urbana, etc..	3500	3500			180 gg
160118		metalli non ferrosi	Industriale, artigiana, post-consumo, urbana, etc..					180 gg
160119		plastica	Industriale, artigiana, post-consumo, urbana, etc..					180 gg
160120		vetro	Industriale, artigiana, post-consumo, urbana, etc..					180 gg
160121*		componenti pericolosi diversi da quelli di cui alle voci da 16 01 07 a 16 01 11, 16 01 13 e 16 01 14	Industriale, artigiana, post-consumo, urbana, etc..					180 gg

Ditta richiedente: TORTORA VITTORIO S.r.l.			Sito di: Via F.lli Buscetto, 70/72 - 84014 NOCERA INFERIORE (SA)					
160122		componenti non specificati altrimenti	Industriale, artigiana, post-consumo, urbana, etc..					180 gg
160199			Industriale, artigiana, post-consumo, urbana, etc..					180 gg
160209*		trasformatori e condensatori contenenti PCB	Industriale, artigiana, post-consumo, urbana, etc..					180 gg
160210*		apparecchiature fuori uso contenenti PCB o da essi contaminate, diverse da quelle di cui alla voce 16 02 09	Industriale, artigiana, post-consumo, urbana, etc..	3750	3750			180 gg
160211*		apparecchiature fuori uso, contenenti clorofluorocarburi, HCFC, HFC	Industriale, artigiana, post-consumo, urbana, etc..					180 gg
160212*		apparecchiature fuori uso, contenenti amianto in fibre libere	Industriale, artigiana, post-consumo, urbana, etc..	300	300			180 gg
160213*		apparecchiature fuori uso, contenenti componenti pericolosi (2) diversi da quelli di cui alle voci 16 02 09 e 16 02 12	Industriale, artigiana, post-consumo, urbana, etc..					180 gg
160214		apparecchiature fuori uso, diverse da quelle di cui alle voci da 16 02 09 a 16 02 13	Industriale, artigiana, post-consumo, urbana, etc..	3750	3750			180 gg
160215*		componenti pericolosi rimossi da apparecchiature fuori uso	Industriale, artigiana, post-consumo, urbana, etc..					180 gg
160216		componenti rimossi da apparecchiature fuori uso, diversi da quelli di cui alla voce 16 02 15	Industriale, artigiana, post-consumo, urbana, etc..					180 gg
160303*		rifiuti inorganici, contenenti sostanze pericolose	Industriale, artigiana, post-consumo, urbana, etc..					180 gg
160304		rifiuti inorganici, diversi da quelli di cui alla voce 16 03 03	Industriale, artigiana, post-consumo, urbana, etc..	3750	3750			180 gg
160305*		rifiuti organici, contenenti sostanze pericolose	Industriale, artigiana, post-consumo, urbana, etc..					180 gg
160306		rifiuti organici, diversi da quelli di cui alla voce 16 03 05	Industriale, artigiana, post-consumo, urbana, etc..					180 gg
160504*		gas in contenitori a pressione (compresi gli halon), contenenti sostanze pericolose	Industriale, artigiana, post-consumo, urbana, etc..	400	400			180 gg

Ditta richiedente: TORTORA VITTORIO S.r.l.			Sito di: Via F.lli Buscetto, 70/72 - 84014 NOCERA INFERIORE (SA)					
160505		gas in contenitori a pressione, diversi da quelli di cui alla voce 16 05 04	Industriale, artigiana, post-consumo, urbana, etc..	500	500			180 gg
160506*		sostanze chimiche di laboratorio contenenti o costituite da sostanze pericolose, comprese le miscele di sostanze chimiche di laboratorio	Industriale, artigiana, post-consumo, urbana, etc..					180 gg
160507*		sostanze chimiche inorganiche di scarto contenenti o costituite da sostanze pericolose	Industriale, artigiana, post-consumo, urbana, etc..					180 gg
160508*		sostanze chimiche organiche di scarto contenenti o costituite da sostanze pericolose	Industriale, artigiana, post-consumo, urbana, etc..					180 gg
160509		sostanze chimiche di scarto diverse da quelle di cui alle voci 16 05 06, 16 05 07 e 16 05 08	Industriale, artigiana, post-consumo, urbana, etc..					180 gg
160601*		batterie al piombo	Industriale, artigiana, post-consumo, urbana, etc..	1250	1250			180 gg
160602		batterie al nichel-cadmio	Industriale, artigiana, post-consumo, urbana, etc..					180 gg
160603*		batterie contenenti mercurio	Industriale, artigiana, post-consumo, urbana, etc..					180 gg
160604*		batterie alcaline (tranne 16 06 03)	Industriale, artigiana, post-consumo, urbana, etc..					180 gg
160605		altre batterie ed accumulatori	Industriale, artigiana, post-consumo, urbana, etc..					180 gg
160606*		elettroliti di batterie ed accumulatori, oggetto di raccolta differenziata	Industriale, artigiana, post-consumo, urbana, etc..					180 gg
160708*		rifiuti contenenti olio	Industriale, artigiana, post-consumo, urbana, etc..	7750	7750			180 gg
160709*		rifiuti contenenti altre sostanze pericolose	Industriale, artigiana, post-consumo, urbana, etc..					180 gg
160799		rifiuti non specificati altrimenti	Industriale, artigiana, post-consumo, urbana, etc..					180 gg
160801		catalizzatori esauriti contenenti oro, argento, renio, rodio, palladio, iridio o platino (tranne 16 08 07)	Industriale, artigiana, post-consumo, urbana, etc..	500	500			180 gg

Ditta richiedente: TORTORA VITTORIO S.r.l.			Sito di: Via F.lli Buscetto, 70/72 - 84014 NOCERA INFERIORE (SA)					
160802*		catalizzatori esauriti contenenti metalli di transizione (3) pericolosi o composti di metalli di transizione pericolosi	Industriale, artigiana, post-consumo, urbana, etc..					180 gg
160803		catalizzatori esauriti contenenti metalli di transizione o composti di metalli di transizione, non specificati altrimenti	Industriale, artigiana, post-consumo, urbana, etc..					180 gg
160804		catalizzatori esauriti da cracking catalitico fluido (tranne 16 08 07)	Industriale, artigiana, post-consumo, urbana, etc..					180 gg
160805*		catalizzatori esauriti contenenti acido fosforico	Industriale, artigiana, post-consumo, urbana, etc..					180 gg
160806*		liquidi esauriti usati come catalizzatori	Industriale, artigiana, post-consumo, urbana, etc..					180 gg
160807*		catalizzatori esauriti contaminati da sostanze pericolose	Industriale, artigiana, post-consumo, urbana, etc..					180 gg
160901*		permanganati, ad esempio permanganato di potassio	Industriale, artigiana, post-consumo, urbana, etc..	500	500			180 gg
160902*		cromati, ad esempio cromato di potassio, dicromato di potassio o di sodio	Industriale, artigiana, post-consumo, urbana, etc..					180 gg
160903*		perossidi, ad esempio perossido d'idrogeno	Industriale, artigiana, post-consumo, urbana, etc..					180 gg
160904*		sostanze ossidanti non specificate altrimenti	Industriale, artigiana, post-consumo, urbana, etc..					180 gg
161001*		rifiuti liquidi acquosi, contenenti sostanze pericolose	Industriale, artigiana, post-consumo, urbana, etc..	6500	6500			180 gg
161002		rifiuti liquidi acquosi, diversi da quelle di cui alla voce 16 10 01	Industriale, artigiana, post-consumo, urbana, etc..					180 gg
161003*		concentrati acquosi, contenenti sostanze pericolose	Industriale, artigiana, post-consumo, urbana, etc..					180 gg
161004		concentrati acquosi, diversi da quelli di cui alla voce 16 10 03	Industriale, artigiana, post-consumo, urbana, etc..					180 gg
161101*		rivestimenti e materiali refrattari a base di carbone provenienti da processi metallurgici, contenenti sostanze pericolose	Industriale, artigiana, post-consumo, urbana, etc..	500	500			180 gg

Ditta richiedente: TORTORA VITTORIO S.r.l.			Sito di: Via F.lli Buscetto, 70/72 - 84014 NOCERA INFERIORE (SA)				
161102		rivestimenti e materiali refrattari a base di carbonio provenienti da processi metallurgici, diversi da quelli di cui alla voce 16 11 01	Industriale, artigiana, post-consumo, urbana, etc..				180 gg
161103*		altri rivestimenti e materiali refrattari provenienti da processi metallurgici, contenenti sostanze pericolose	Industriale, artigiana, post-consumo, urbana, etc..				180 gg
161104		altri rivestimenti e materiali refrattari provenienti da processi metallurgici, diversi da quelli di cui alla voce 16 11 03	Industriale, artigiana, post-consumo, urbana, etc..				180 gg
161105*		rivestimenti e materiali refrattari provenienti da lavorazioni non metallurgiche, contenenti sostanze pericolose	Industriale, artigiana, post-consumo, urbana, etc..				180 gg
161106		rivestimenti e materiali refrattari provenienti da lavorazioni non metallurgiche, diversi da quelli di cui alla voce 16 11 05	Industriale, artigiana, post-consumo, urbana, etc..				180 gg
170101		cemento	Industriale, artigiana, post-consumo, urbana, etc..				180 gg
170102		mattoni	Industriale, artigiana, post-consumo, urbana, etc..				180 gg
170103		mattonelle e ceramiche	Industriale, artigiana, post-consumo, urbana, etc..	500	500		180 gg
170106*		miscugli o frazioni separate di cemento, mattoni, mattonelle e ceramiche, contenenti sostanze pericolose	Industriale, artigiana, post-consumo, urbana, etc..				180 gg
170107		miscugli o frazioni separate di cemento, mattoni, mattonelle e ceramiche, diverse da quelle di cui alla voce 17 01 06	Industriale, artigiana, post-consumo, urbana, etc..				180 gg
170201		legno	Industriale, artigiana, post-consumo, urbana, etc..				180 gg
170202		vetro	Industriale, artigiana, post-consumo, urbana, etc..	500	500		180 gg
170203		plastica	Industriale, artigiana, post-consumo, urbana, etc..				180 gg

Ditta richiedente: TORTORA VITTORIO S.r.l.			Sito di: Via F.lli Buscetto, 70/72 - 84014 NOCERA INFERIORE (SA)					
170204*		vetro, plastica e legno contenenti sostanze pericolose o da esse contaminati	Industriale, artigiana, post-consumo, urbana, etc..					180 gg
170301*		miscele bituminose contenenti catrame di carbone	Industriale, artigiana, post-consumo, urbana, etc..	2500	2500			180 gg
170302		miscele bituminose diverse da quelle di cui alla voce 17 03 01	Industriale, artigiana, post-consumo, urbana, etc..					180 gg
170303*		catrame di carbone e prodotti contenenti catrame	Industriale, artigiana, post-consumo, urbana, etc..					180 gg
170401		rame, bronzo, ottone	Industriale, artigiana, post-consumo, urbana, etc..					180 gg
170402		alluminio	Industriale, artigiana, post-consumo, urbana, etc..	500	500			180 gg
170403		piombo	Industriale, artigiana, post-consumo, urbana, etc..					180 gg
170404		zinco	Industriale, artigiana, post-consumo, urbana, etc..					180 gg
170405		ferro e acciaio	Industriale, artigiana, post-consumo, urbana, etc..					180 gg
170406		stagno	Industriale, artigiana, post-consumo, urbana, etc..					180 gg
170407		metalli misti	Industriale, artigiana, post-consumo, urbana, etc..					180 gg
170409*		rifiuti metallici contaminati da sostanze pericolose	Industriale, artigiana, post-consumo, urbana, etc..					180 gg
170410*		cavi, impregnati di olio, di catrame di carbone o di altre sostanze pericolose	Industriale, artigiana, post-consumo, urbana, etc..					180 gg
170411		cavi, diversi da quelli di cui alla voce 17 04 10	Industriale, artigiana, post-consumo, urbana, etc..			180 gg		
170503*		terra e rocce, contenenti sostanze pericolose	Industriale, artigiana, post-consumo, urbana, etc..	500	500			180 gg
170504		terra e rocce, diverse da quelle di cui alla voce 17 05 03	Industriale, artigiana, post-consumo, urbana, etc..					180 gg

Ditta richiedente: TORTORA VITTORIO S.r.l.			Sito di: Via F.lli Buscetto, 70/72 - 84014 NOCERA INFERIORE (SA)					
170505*		fanghi di dragaggio, contenente sostanze pericolose	Industriale, artigiana, post-consumo, urbana, etc..					180 gg
170506		fanghi di dragaggio, diversa da quella di cui alla voce 17 05 05	Industriale, artigiana, post-consumo, urbana, etc..					180 gg
170507*		pietrisco per massicciate ferroviarie, contenente sostanze pericolose	Industriale, artigiana, post-consumo, urbana, etc..					180 gg
170508		pietrisco per massicciate ferroviarie, diverso da quello di cui alla voce 17 05 07	Industriale, artigiana, post-consumo, urbana, etc..					180 gg
170601*		materiali isolanti contenenti amianto	Industriale, artigiana, post-consumo, urbana, etc..	500	500			180 gg
170603*		altri materiali isolanti contenenti o costituiti da sostanze pericolose	Industriale, artigiana, post-consumo, urbana, etc..	2150	2150			180 gg
170604		materiali isolanti diversi da quelli di cui alle voci 17 06 01 e 17 06 03	Industriale, artigiana, post-consumo, urbana, etc..					180 gg
170605*		materiali da costruzione contenenti amianto	Industriale, artigiana, post-consumo, urbana, etc..	500	500			180 gg
170801*		materiali da costruzione a base di gesso contaminati da sostanze pericolose	Industriale, artigiana, post-consumo, urbana, etc..	100	100			180 gg
170802		materiali da costruzione a base di gesso diversi da quelli di cui alla voce 17 08 01	Industriale, artigiana, post-consumo, urbana, etc..	500	500			180 gg
170903*		altri rifiuti dell'attività di costruzione e demolizione (compresi rifiuti misti) contenenti sostanze pericolose	Industriale, artigiana, post-consumo, urbana, etc..	500	500			180 gg
170904		rifiuti misti dell'attività di costruzione e demolizione, diversi da quelli di cui alle voci 17 09 01, 17 09 02 e 17 09 03	Industriale, artigiana, post-consumo, urbana, etc..					180 gg
180101		oggetti da taglio (eccetto 18 01 03)	Industriale, artigiana, post-consumo, urbana, etc..	2500	2500			180 gg
180102		parti anatomiche ed organi incluse le sacche per il plasma e le riserve di sangue (tranne 18 01 03)	Industriale, artigiana, post-consumo, urbana, etc..					180 gg
180103*		rifiuti che devono essere raccolti e smaltiti applicando precauzioni particolari per evitare infezioni	Industriale, artigiana, post-consumo, urbana, etc..					180 gg

Ditta richiedente: TORTORA VITTORIO S.r.l.			Sito di: Via F.lli Buscetto, 70/72 - 84014 NOCERA INFERIORE (SA)				
180104		rifiuti che non devono essere raccolti e smaltiti applicando precauzioni particolari per evitare infezioni (es. bende, ingessature, lenzuola, indumenti monouso, assorbenti igienici)	Industriale, artigiana, post-consumo, urbana, etc..				180 gg
180106*		sostanze chimiche pericolose o contenenti sostanze pericolose	Industriale, artigiana, post-consumo, urbana, etc..				180 gg
180107		sostanze chimiche diverse da quelle di cui alla voce 18 01 06	Industriale, artigiana, post-consumo, urbana, etc..				180 gg
180108*		medicinali citotossici e citostatici	Industriale, artigiana, post-consumo, urbana, etc..				180 gg
180109		180109medicinali diversi da quelli di cui alla voce 18 01 08	Industriale, artigiana, post-consumo, urbana, etc..				180 gg
180110*		rifiuti di amalgama prodotti da interventi odontoiatrici	Industriale, artigiana, post-consumo, urbana, etc..				180 gg
180201		oggetti da taglio (eccetto 18 02 02)	Industriale, artigiana, post-consumo, urbana, etc..				180 gg
180202*		rifiuti che devono essere raccolti e smaltiti applicando precauzioni particolari per evitare infezioni	Industriale, artigiana, post-consumo, urbana, etc..				180 gg
180203		rifiuti che non devono essere raccolti e smaltiti applicando precauzioni particolari per evitare infezioni	Industriale, artigiana, post-consumo, urbana, etc..				180 gg
180205*		sostanze chimiche pericolose o contenenti sostanze pericolose	Industriale, artigiana, post-consumo, urbana, etc..	2500	2500		180 gg
180206		sostanze chimiche diverse da quelle di cui alla voce 18 02 05	Industriale, artigiana, post-consumo, urbana, etc..				180 gg
180207*		medicinali citotossici e citostatici	Industriale, artigiana, post-consumo, urbana, etc..				180 gg
180208		medicinali diversi da quelli di cui alla voce 18 02 07	Industriale, artigiana, post-consumo, urbana, etc..				180 gg
190102		materiali ferrosi estratti da ceneri pesanti	Industriale, artigiana, post-consumo, urbana, etc..	500	500		180 gg
190105*		residui di filtrazione prodotti dal trattamento dei fumi	Industriale, artigiana, post-consumo, urbana, etc..				180 gg

Ditta richiedente: TORTORA VITTORIO S.r.l.			Sito di: Via F.lli Buscetto, 70/72 - 84014 NOCERA INFERIORE (SA)				
190106*		rifiuti liquidi acquosi prodotti dal trattamento dei fumi e di altri rifiuti liquidi acquosi	Industriale, artigiana, post-consumo, urbana, etc..				180 gg
190107*		rifiuti solidi prodotti dal trattamento dei fumi	Industriale, artigiana, post-consumo, urbana, etc..				180 gg
190110*		carbone attivo esaurito, impiegato per il trattamento dei fumi	Industriale, artigiana, post-consumo, urbana, etc..				180 gg
190111*		ceneri pesanti e scorie, contenenti sostanze pericolose	Industriale, artigiana, post-consumo, urbana, etc..				180 gg
190112		ceneri pesanti e scorie, diverse da quelle di cui alla voce 19 01 11	Industriale, artigiana, post-consumo, urbana, etc..				180 gg
190113*		ceneri leggere, contenenti sostanze pericolose	Industriale, artigiana, post-consumo, urbana, etc..				180 gg
190114		ceneri leggere, diverse da quelle di cui alla voce 19 01 13	Industriale, artigiana, post-consumo, urbana, etc..				180 gg
190115*		polveri di caldaia, contenenti sostanze pericolose	Industriale, artigiana, post-consumo, urbana, etc..				180 gg
190116		polveri di caldaia, diverse da quelle di cui alla voce 19 01 15	Industriale, artigiana, post-consumo, urbana, etc..				180 gg
190117*		rifiuti della pirolisi, contenenti sostanze pericolose	Industriale, artigiana, post-consumo, urbana, etc..				180 gg
190118		rifiuti della pirolisi, diversi da quelli di cui alla voce 19 01 17	Industriale, artigiana, post-consumo, urbana, etc..				180 gg
190119		sabbie dei reattori a letto fluidizzato	Industriale, artigiana, post-consumo, urbana, etc..				180 gg
190199		rifiuti non specificati altrimenti	Industriale, artigiana, post-consumo, urbana, etc..				180 gg
190203		rifiuti premiscelati composti esclusivamente da rifiuti non pericolosi	Industriale, artigiana, post-consumo, urbana, etc..				180 gg
190204*		rifiuti premiscelati contenenti almeno un rifiuto pericoloso	Industriale, artigiana, post-consumo, urbana, etc..	500	500		180 gg
190205*		fanghi prodotti da trattamenti chimico-fisici, contenenti sostanze pericolose	Industriale, artigiana, post-consumo, urbana, etc..				180 gg

Ditta richiedente: TORTORA VITTORIO S.r.l.			Sito di: Via F.lli Buscetto, 70/72 - 84014 NOCERA INFERIORE (SA)				
190206		fanghi prodotti da trattamenti chimico-fisici, diversi da quelli di cui alla voce 19 02 05	Industriale, artigiana, post-consumo, urbana, etc..				180 gg
190207*		oli e concentrati prodotti da processi di separazione	Industriale, artigiana, post-consumo, urbana, etc..				180 gg
190208*		rifiuti combustibili liquidi, contenenti sostanze pericolose	Industriale, artigiana, post-consumo, urbana, etc..				180 gg
190209*		rifiuti combustibili solidi, contenenti sostanze pericolose	Industriale, artigiana, post-consumo, urbana, etc..				180 gg
190210		rifiuti combustibili, diversi da quelli di cui alle voci 19 02 08 e 19 02 09	Industriale, artigiana, post-consumo, urbana, etc..				180 gg
190211*		altri rifiuti contenenti sostanze pericolose	Industriale, artigiana, post-consumo, urbana, etc..				180 gg
190304*		rifiuti contrassegnati come pericolosi, parzialmente (5) stabilizzati	Industriale, artigiana, post-consumo, urbana, etc..	500	500		180 gg
190305		rifiuti stabilizzati diversi da quelli di cui alla voce 19 03 04	Industriale, artigiana, post-consumo, urbana, etc..				180 gg
190306*		rifiuti contrassegnati come pericolosi, solidificati	Industriale, artigiana, post-consumo, urbana, etc..				180 gg
190307		rifiuti solidificati diversi da quelli di cui alla voce 19 03 06	Industriale, artigiana, post-consumo, urbana, etc..				180 gg
190401		rifiuti vetrificati	Industriale, artigiana, post-consumo, urbana, etc..	500	500		180 gg
190404		rifiuti liquidi acquosi prodotti dalla tempra di rifiuti vetrificati	Industriale, artigiana, post-consumo, urbana, etc..				180 gg
190501		parte di rifiuti urbani e simili non destinata al compost	Industriale, artigiana, post-consumo, urbana, etc..	500	500		180 gg
190502		parte di rifiuti animali e vegetali non compostata	Industriale, artigiana, post-consumo, urbana, etc..				180 gg
190503		compost fuori specifica	Industriale, artigiana, post-consumo, urbana, etc..				180 gg
190599		rifiuti non specificati altrimenti	Industriale, artigiana, post-consumo, urbana, etc..				180 gg

Ditta richiedente: TORTORA VITTORIO S.r.l.			Sito di: Via F.lli Buscetto, 70/72 - 84014 NOCERA INFERIORE (SA)					
190603		liquidi prodotti dal trattamento anaerobico di rifiuti urbani	Industriale, artigiana, post-consumo, urbana, etc..	500	500			180 gg
190604		digestato prodotto dal trattamento anaerobico di rifiuti urbani	Industriale, artigiana, post-consumo, urbana, etc..					180 gg
190605		liquidi prodotti dal trattamento anaerobico di rifiuti di origine animale o vegetale	Industriale, artigiana, post-consumo, urbana, etc..					180 gg
190606		digestato prodotto dal trattamento anaerobico di rifiuti di origine animale o vegetale	Industriale, artigiana, post-consumo, urbana, etc..					180 gg
190699		rifiuti non specificati altrimenti	Industriale, artigiana, post-consumo, urbana, etc..					180 gg
190702*		percolato di discarica, contenente sostanze pericolose	Industriale, artigiana, post-consumo, urbana, etc..	5000	5000			180 gg
190703		percolato di discarica, diverso da quello di cui alla voce 19 07 02	Industriale, artigiana, post-consumo, urbana, etc..					180 gg
190801		residui di vagliatura	Industriale, artigiana, post-consumo, urbana, etc..	6000	6000			180 gg
190802		rifiuti dell'eliminazione della sabbia	Industriale, artigiana, post-consumo, urbana, etc..					180 gg
190805		fanghi prodotti dal trattamento delle acque reflue urbane	Industriale, artigiana, post-consumo, urbana, etc..					180 gg
190806*		resine a scambio ionico saturate o esaurite	Industriale, artigiana, post-consumo, urbana, etc..					180 gg
190807*		soluzioni e fanghi di rigenerazione delle resine a scambio ionico	Industriale, artigiana, post-consumo, urbana, etc..					180 gg
190809		miscele di oli e grassi prodotte dalla separazione olio/acqua, contenenti esclusivamente oli e grassi commestibili	Industriale, artigiana, post-consumo, urbana, etc..					180 gg
190810*		miscele di oli e grassi prodotte dalla separazione olio/acqua, diverse da quelle di cui alla voce 19 08 09	Industriale, artigiana, post-consumo, urbana, etc..					180 gg
190811*		fanghi prodotti dal trattamento biologico delle acque reflue industriali, contenenti sostanze pericolose	Industriale, artigiana, post-consumo, urbana, etc..					180 gg

Ditta richiedente: **TORTORA VITTORIO S.r.l.** Sito di: Via F.lli Buscetto, 70/72 - 84014 NOCERA INFERIORE (SA)

190812		fanghi prodotti dal trattamento biologico delle acque reflue industriali, diversi da quelli di cui alla voce 19 08 11	Industriale, artigiana, post-consumo, urbana, etc..					180 gg
190813*		fanghi contenenti sostanze pericolose prodotti da altri trattamenti delle acque reflue industriali	Industriale, artigiana, post-consumo, urbana, etc..					180 gg
190814		fanghi prodotti da altri trattamenti delle acque reflue industriali, diversi da quelli di cui alla voce 19 08 13	Industriale, artigiana, post-consumo, urbana, etc..					180 gg
190899			Industriale, artigiana, post-consumo, urbana, etc..					180 gg
190901		rifiuti solidi prodotti dai processi di filtrazione e vaglio primari	Industriale, artigiana, post-consumo, urbana, etc..					180 gg
190902		fanghi prodotti dai processi di chiarificazione dell'acqua	Industriale, artigiana, post-consumo, urbana, etc..					180 gg
190903		fanghi prodotti dai processi di decarbonatazione	Industriale, artigiana, post-consumo, urbana, etc..					180 gg
190904		carbone attivo esaurito	Industriale, artigiana, post-consumo, urbana, etc..	500	500			180 gg
190905		resine a scambio ionico saturate o esaurite	Industriale, artigiana, post-consumo, urbana, etc..					180 gg
190906		soluzioni e fanghi di rigenerazione delle resine a scambio ionico	Industriale, artigiana, post-consumo, urbana, etc..					180 gg
190999		rifiuti non specificati altrimenti	Industriale, artigiana, post-consumo, urbana, etc..					180 gg
191001		rifiuti di ferro e acciaio	Industriale, artigiana, post-consumo, urbana, etc..					180 gg
191002		rifiuti di metalli non ferrosi	Industriale, artigiana, post-consumo, urbana, etc..					180 gg
191003*		fluff - frazione leggera e polveri, contenenti sostanze pericolose	Industriale, artigiana, post-consumo, urbana, etc..	500	500			180 gg
191004		fluff - frazione leggera e polveri, diversi da quelli di cui alla voce 19 10 03	Industriale, artigiana, post-consumo, urbana, etc..					180 gg
191005		altre frazioni, contenenti sostanze pericolose	Industriale, artigiana, post-consumo, urbana, etc..					180 gg

Ditta richiedente: TORTORA VITTORIO S.r.l.			Sito di: Via F.lli Buscetto, 70/72 - 84014 NOCERA INFERIORE (SA)					
191006		altre frazioni, diverse da quelle di cui alla voce 19 10 05	Industriale, artigiana, post-consumo, urbana, etc..					180 gg
191101*		filtri di argilla esauriti	Industriale, artigiana, post-consumo, urbana, etc..	500	500			180 gg
191102*		catrami acidi	Industriale, artigiana, post-consumo, urbana, etc..					180 gg
191103*		rifiuti liquidi acquosi	Industriale, artigiana, post-consumo, urbana, etc..					180 gg
191104*		rifiuti prodotti dalla purificazione di carburanti tramite basi	Industriale, artigiana, post-consumo, urbana, etc..					180 gg
191105*		fanghi prodotti dal trattamento in loco degli effluenti, contenenti sostanze pericolose	Industriale, artigiana, post-consumo, urbana, etc..					180 gg
191106		fanghi prodotti dal trattamento in loco degli effluenti, diversi da quelli di cui alla voce 19 11 05	Industriale, artigiana, post-consumo, urbana, etc..					180 gg
191199		rifiuti non specificati altrimenti	Industriale, artigiana, post-consumo, urbana, etc..					180 gg
191201		carta e cartone	Industriale, artigiana, post-consumo, urbana, etc..			500	500	
191202		metalli ferrosi	Industriale, artigiana, post-consumo, urbana, etc..					180 gg
191203		metalli non ferrosi	Industriale, artigiana, post-consumo, urbana, etc..					180 gg
191204		plastica e gomma	Industriale, artigiana, post-consumo, urbana, etc..					180 gg
191205		vetro	Industriale, artigiana, post-consumo, urbana, etc..					180 gg
191206*		legno contenente sostanze pericolose	Industriale, artigiana, post-consumo, urbana, etc..					180 gg
191207		legno diverso da quello di cui alla voce 19 12 06	Industriale, artigiana, post-consumo, urbana, etc..					180 gg
191208		prodotti tessili	Industriale, artigiana, post-consumo, urbana, etc..					180 gg

Ditta richiedente: TORTORA VITTORIO S.r.l.				Sito di: Via F.lli Buscetto, 70/72 - 84014 NOCERA INFERIORE (SA)				
191209		minerali (ad esempio sabbia, rocce)	Industriale, artigiana, post-consumo, urbana, etc..					180 gg
191210		rifiuti combustibili (combustibile da rifiuti)	Industriale, artigiana, post-consumo, urbana, etc..					180 gg
191211*		altri rifiuti (compresi materiali misti) prodotti dal trattamento meccanico dei rifiuti, contenenti sostanze pericolose	Industriale, artigiana, post-consumo, urbana, etc..					180 gg
191212		altri rifiuti (compresi materiali misti) prodotti dal trattamento meccanico dei rifiuti, diversi da quelli di cui alla voce 19 12 11	Industriale, artigiana, post-consumo, urbana, etc..					180 gg
191301*		rifiuti solidi prodotti dalle operazioni di bonifica dei terreni, contenenti sostanze pericolose	Industriale, artigiana, post-consumo, urbana, etc..					180 gg
191302		rifiuti solidi prodotti dalle operazioni di bonifica dei terreni, diversi da quelli di cui alla voce 19 13 01	Industriale, artigiana, post-consumo, urbana, etc..					180 gg
191303*		fanghi prodotti dalle operazioni di bonifica dei terreni, contenenti sostanze pericolose	Industriale, artigiana, post-consumo, urbana, etc..					180 gg
191304		fanghi prodotti dalle operazioni di bonifica dei terreni, diversi da quelli di cui alla voce 19 13 03	Industriale, artigiana, post-consumo, urbana, etc..					180 gg
191305*		fanghi prodotti dalle operazioni di risanamento delle acque di falda, contenenti sostanze pericolose	Industriale, artigiana, post-consumo, urbana, etc..	6000	6000			180 gg
191306		fanghi prodotti dalle operazioni di risanamento delle acque di falda, diversi da quelli di cui alla voce 19 13 05	Industriale, artigiana, post-consumo, urbana, etc..					180 gg
191307*		rifiuti liquidi acquosi e concentrati acquosi prodotti dalle operazioni di risanamento delle acque di falda, contenenti sostanze pericolose	Industriale, artigiana, post-consumo, urbana, etc..					180 gg
191308		rifiuti liquidi acquosi e concentrati acquosi prodotti dalle operazioni di risanamento delle acque di falda, diversi da quelli di cui alla voce 19 13 07	Industriale, artigiana, post-consumo, urbana, etc..					180 gg
200101		carta e cartone	Industriale, artigiana, post-consumo, urbana, etc..	500	500			180 gg
200102		vetro	Industriale, artigiana, post-consumo, urbana, etc..					180 gg

Ditta richiedente: TORTORA VITTORIO S.r.l.			Sito di: Via F.lli Buscetto, 70/72 - 84014 NOCERA INFERIORE (SA)				
200108		rifiuti biodegradabili di cucine e mense	Industriale, artigiana, post-consumo, urbana, etc..				180 gg
200110		abbigliamento	Industriale, artigiana, post-consumo, urbana, etc..				180 gg
200111		prodotti tessili	Industriale, artigiana, post-consumo, urbana, etc..				180 gg
200113*		solventi	Industriale, artigiana, post-consumo, urbana, etc..				180 gg
200114*		acidi	Industriale, artigiana, post-consumo, urbana, etc..				180 gg
200115*		sostanze alcaline	Industriale, artigiana, post-consumo, urbana, etc..				180 gg
200117*		prodotti fotochimici	Industriale, artigiana, post-consumo, urbana, etc..				180 gg
200119*		pesticidi	Industriale, artigiana, post-consumo, urbana, etc..				180 gg
200121*		tubi fluorescenti ed altri rifiuti contenenti mercurio	Industriale, artigiana, post-consumo, urbana, etc..				180 gg
200123*		apparecchiature fuori uso contenenti clorofluorocarburi	Industriale, artigiana, post-consumo, urbana, etc..	200	200		180 gg
200125		oli e grassi commestibili	Industriale, artigiana, post-consumo, urbana, etc..				180 gg
200126*		oli e grassi diversi da quelli di cui alla voce 20 01 25	Industriale, artigiana, post-consumo, urbana, etc..				180 gg
200127*		vernici, inchiostri, adesivi e resine contenenti sostanze pericolose	Industriale, artigiana, post-consumo, urbana, etc..	500	500		180 gg
200128		vernici, inchiostri, adesivi e resine diversi da quelli di cui alla voce 20 01 27	Industriale, artigiana, post-consumo, urbana, etc..				180 gg
200129*		detergenti contenenti sostanze pericolose	Industriale, artigiana, post-consumo, urbana, etc..				180 gg
200130		detergenti diversi da quelli di cui alla voce 20 01 29	Industriale, artigiana, post-consumo, urbana, etc..				180 gg

Ditta richiedente: TORTORA VITTORIO S.r.l.			Sito di: Via F.lli Buscetto, 70/72 - 84014 NOCERA INFERIORE (SA)				
200131*		medicinali citotossici e citostatici	Industriale, artigiana, post-consumo, urbana, etc..				180 gg
200132		medicinali diversi da quelli di cui alla voce 20 01 31	Industriale, artigiana, post-consumo, urbana, etc..				180 gg
200133*		batterie e accumulatori di cui alle voci 16 06 01, 16 06 02 e 16 06 03 nonché batterie e accumulatori non suddivisi contenenti tali batterie	Industriale, artigiana, post-consumo, urbana, etc..				180 gg
200134		batterie e accumulatori diversi da quelli di cui alla voce 20 01 33	Industriale, artigiana, post-consumo, urbana, etc..				180 gg
200135*		apparecchiature elettriche ed elettroniche fuori uso, diverse da quelle di cui alla voce 20 01 21 e 20 01 23, contenenti componenti pericolosi (6)	Industriale, artigiana, post-consumo, urbana, etc..				180 gg
200136		apparecchiature elettriche ed elettroniche fuori uso, diverse da quelle di cui alle voci 20 01 21, 20 01 23 e 20 01 35	Industriale, artigiana, post-consumo, urbana, etc..				180 gg
200137*		legno, contenente sostanze pericolose	Industriale, artigiana, post-consumo, urbana, etc..				180 gg
200138		legno, diverso da quello di cui alla voce 20 01 37	Industriale, artigiana, post-consumo, urbana, etc..				180 gg
200139		plastica	Industriale, artigiana, post-consumo, urbana, etc..				180 gg
200140		metallo	Industriale, artigiana, post-consumo, urbana, etc..				180 gg
200141		rifiuti prodotti dalla pulizia di camini e ciminiere	Industriale, artigiana, post-consumo, urbana, etc..				180 gg
200199		rifiuti non specificati altrimenti	Industriale, artigiana, post-consumo, urbana, etc..				180 gg
200201		rifiuti biodegradabili	Industriale, artigiana, post-consumo, urbana, etc..				180 gg
200202		terra e roccia	Industriale, artigiana, post-consumo, urbana, etc..	500	500		180 gg
200203		altri rifiuti non biodegradabili	Industriale, artigiana, post-consumo, urbana, etc..				180 gg

Ditta richiedente: TORTORA VITTORIO S.r.l.			Sito di: Via F.lli Buscetto, 70/72 - 84014 NOCERA INFERIORE (SA)					
200301		rifiuti urbani non differenziati	Industriale, artigiana, post-consumo, urbana, etc..	17500	17500			180 gg
200302		rifiuti dei mercati	Industriale, artigiana, post-consumo, urbana, etc..					180 gg
200303		residui della pulizia stradale	Industriale, artigiana, post-consumo, urbana, etc..					180 gg
200304		fanghi delle fosse settiche	Industriale, artigiana, post-consumo, urbana, etc..					180 gg
200306		rifiuti della pulizia delle fognature	Industriale, artigiana, post-consumo, urbana, etc..					180 gg
200307		rifiuti ingombranti	Industriale, artigiana, post-consumo, urbana, etc..					180 gg
200399		rifiuti non specificati altrimenti	Industriale, artigiana, post-consumo, urbana, etc..					180 gg

MODALITÀ DI CONTROLLO E ACCETTAZIONE RIFIUTI

Descrizione delle attrezzature ausiliarie e dei laboratori analitici presenti presso l'impianto, con illustrazione della strumentazione e delle figure professionali per il controllo di qualità/quantità dei rifiuti accettati: vedasi relazione generale del ciclo produttivo.

Sui rifiuti in ingresso e prodotti si effettua all'occorrenza un campionamento che viene inviato al laboratorio interno dell'azienda ove l'analista, effettuate le prove per stabilirne la composizione analitica, decide in collaborazione con il responsabile del trattamento, la forma di smaltimento più idonea da adottare qualora trattasi di rifiuto non catalogato/omologato.

Le prove analitiche effettuate nel laboratorio hanno la duplice finalità di stabilire la composizione strutturale del rifiuto per indirizzarlo al più idoneo trattamento e di verificare la rispondenza della natura del rifiuto con quella indicata nella documentazione accompagnatoria.

L'attività del laboratorio dotato di idonea strumentazione è comunque anche indirizzata al controllo del regolare funzionamento dei diversi impianti presenti nello stabilimento ed assicurare una assistenza/consulenza tecnica specifica in materia ambientale ai clienti della società

Modalità analitiche ed in generale criteri di accettazione dei rifiuti da stoccare, loro modalità realizzative, sistemi di registrazione e codifica dei dati: vedasi relazione generale del ciclo produttivo.

L'impianto è dotato di:

- una zona di ricezione e accumulo temporaneo dei rifiuti in ingresso;
- una zona di trattamento;
- una zona di stoccaggio dei materiali trattati e non, e di carico sui mezzi in uscita.

La caratterizzazione analitica dei rifiuti in ingresso sarà effettuata a monte dai produttori; giunti in impianto, l'operatore addetto provvederà a sottoporre i rifiuti alle

Ditta richiedente: **TORTORA VITTORIO S.r.l.**

Sito di: Via F.lli Buscetto, 70/72 - 84014 NOCERA INFERIORE (SA)

seguenti operazioni, propedeutiche all'accettazione:

- pesatura;
- verifica visiva;
- controllo documentale per verifica FIR / documentazione di trasporto;
- indicazione del settore di conferimento dedicato, a seconda della tipologia;

I rifiuti saranno registrati su apposito software gestionale.

Indicazione di controlli analitici sistematici condotti presso laboratori esterni: pochi controlli vengono effettuati presso laboratori terzi a meno di analisi specifiche.

- Analisi di caratterizzazione dei rifiuti;
- Analisi periodiche di monitoraggio ambientale;
- Analisi periodiche di monitoraggio performance.

Precauzioni adottate nella manipolazione dei rifiuti ed in generale misure previste per contenere i rischi per la salute dell'uomo e per l'ambiente: vedasi relazione generale del ciclo produttivo.

Nelle aree di conferimento sarà vietato l'accesso a persone e mezzi non autorizzati; gli operatori saranno dotati di appositi dispositivi di protezione individuale quali: guanti, tute, scarpe da lavoro, mascherine.

Nelle aree di conferimento e stoccaggio, la manipolazione del rifiuto sarà effettuata tramite mezzi meccanici, al fine di ridurre al minimo i rischi per la salute dei lavoratori; i rifiuti saranno in tal modo avviati ai descritti cicli di lavorazione.

Al fine di contenere i rischi per la salute e per l'ambiente le aree di conferimento e stoccaggio sono dotate di pavimentazioni industriali e dotate di reti di raccolta separate di eventuali sversamenti accidentali; tali sversamenti accidentali saranno accumulati ed avviati presso impianti autorizzati, nel rispetto dell'art. 183 del D. Lgs 152/2006 e s.m.i.

Il monitoraggio dello stato delle impermeabilizzazioni sarà effettuato con cadenza prefissata (cfr. elaborato Piano di Monitoraggio e Controllo) al fine di garantire il tempestivo intervento in caso di necessità.

Ditta richiedente: **TORTORA VITTORIO S.r.l.**

Sito di: Via F.lli Buscetto, 70/72 - 84014 NOCERA INFERIORE (SA)

RIFIUTI TRATTATI			
Tipo di rifiuto	Quantità annue trattate (t)	Quantità annue rifiuti prodotti dal trattamento (t)	Destinazione (ragione sociale, sede impianto, estremi autorizzativi)
TABELLA COD. EER PER LINEA DI ATTIVITÀ D8 PER RIFIUTI LIQUIDI NON PERICOLOSI			
			Tortora Vittorio Srl Via F.lli Buscetto, 70/72 -84014 Nocera Inferiore (SA) AIA 13
020101	2500	22 Ton./ora di cui 250 ton./giorno	
020106			
020107			
020201	3000		
020202			
020301	4500		
020304			
020701	1500		
020704			
190809			
200303			
200304			
200306			
RIFIUTI GENERATI DA TALE TRATTAMENTO			
Tipo di rifiuto	Quantità annue trattate (t)	Quantità annue rifiuti prodotti dal trattamento (t)	Destinazione (ragione sociale, sede impianto, estremi autorizzativi)
TABELLA COD. EER PER LINEA DI ATTIVITÀ D8 PER RIFIUTI LIQUIDI NON PERICOLOSI			
190814		840640	SEMATAF - S.R.L. A & G AMBIENTE SRL SOAMBIENTE SRL
TABELLA COD. EER PER LINEA DI ATTIVITÀ D9 PER RIFIUTI DI NATURA IDROCARBURICA/OLEOSI			

Ditta richiedente: **TORTORA VITTORIO S.r.l.**

Sito di: Via F.lli Buscetto, 70/72 - 84014 NOCERA INFERIORE (SA)

050103*	6000	22 Ton./ora di cui 250 ton./giorno	
050105*			
050106*			
050109*			
050112*			
070101*	3500		
070201*	3500		
070207*			
070208*			
070209*			
070210*			
070211*			
070301*	3500		
070308*			
070309*			
070310*			
070311*			
070401*	3500		
070404*			
070407*			
070408*			
070410*			
070411*			
070501*	5200		
070507*			
070508*			
070509*			

Ditta richiedente: TORTORA VITTORIO S.r.l.		Sito di: Via F.lli Buscetto, 70/72 - 84014 NOCERA INFERIORE (SA)	
070510*	3500		
070511*			
070601*			
070603*			
070604*			
070607*			
070608*			
070609*			
070610*			
070611*			
070701*	3750		
070703*			
070704*			
070708*			
070709*			
070710*			
070711*			
080319*	7500		
080417*	7500		
120106*	8000		
120107*			
120108*			
120109*			
120110*			
120114*			
120119*			
120301*	1500		

Ditta richiedente: **TORTORA VITTORIO S.r.l.**

Sito di: Via F.lli Buscetto, 70/72 - 84014 NOCERA INFERIORE (SA)

120302*			
130101*			
130104*			
130105*			
130109*			
130110*	7500		
130111*			
130112*			
130113*			
130204*			
130205*			
130206*	5000		
130207*			
130208*			
130301*			
130306*			
130307*			
130308*	500		
130309*			
130310*			
130401*			
130402*	5980		
130403*			
130501*			
130502*			
130503*	6480		
130506*			

Ditta richiedente: TORTORA VITTORIO S.r.l.		Sito di: Via F.lli Buscetto, 70/72 - 84014 NOCERA INFERIORE (SA)	
130507*			
130508*			
130701*			
130702*	7500		
130703*			
130801*			
130802*	5970		
130899*			
160305*	3750		
160508*	500		
160708*			
160709*	7750		
161001*			
161003*	6500		
190207*			
190208*	500		
190211*			
190810*			
190813*	6000		
191105*	500		
191303*			
191305*			
191307*	6000		
191308			
200126*	500		

Ditta richiedente: TORTORA VITTORIO S.r.l.		Sito di: Via F.lli Buscetto, 70/72 - 84014 NOCERA INFERIORE (SA)	
RIFIUTI GENERATI DA TALE TRATTAMENTO			
Tipo di rifiuto	Quantità annue trattate (t)	Quantità annue rifiuti prodotti dal trattamento (t)	Destinazione (ragione sociale, sede impianto, estremi autorizzativi)
TABELLA COD. EER PER LINEA DI ATTIVITÀ D9 PER RIFIUTI DI NATURA IDROCARBURICA/OLEOSI			
190207		273030	SUEZ RR IWS ITALIA SRL RIMONDI PAOLO SRL
TABELLA COD. CER PER LINEA DI ATTIVITÀ D15 E D9 PER RIFIUTI LIQUIDI PERICOLOSI E NON			
010101	500	22 Ton. / ora di cui 250 Ton. / giorno	
010102			
010304*	500		
010305*			
010306			
010307*			
010308			
010309			
010399			
010407*	500		
010408			
010409			
010410			
010411			
010412			
010413			
010499			
010504	500		
010505*			
010506*			

Ditta richiedente: **TORTORA VITTORIO S.r.l.**

Sito di: Via F.lli Buscetto, 70/72 - 84014 NOCERA INFERIORE (SA)

050107	2500		
010508			
010599			
020101			
020102			
020103			
020104			
020106			
020107			
020108*			
020109			
020110			
020199			
020201			3000
020202			
020203			
020204			
020299			
020301	4500		
020302			
020303			
020304			
020305			
020399			
020401	500		
020402			
020403			

Ditta richiedente: **TORTORA VITTORIO S.r.l.**

Sito di: Via F.lli Buscetto, 70/72 - 84014 NOCERA INFERIORE (SA)

020499			
020501			
020502	500		
020599			
020601			
020602	500		
020603			
020699			
020701			
020702			
020703	1500		
020704			
020705			
020799			
030101			
030104*	500		
030105			
030199			
030201*			
030202*	500		
030203*			
030204			
030205*			
030301			
030302	500		
030305			
030307			

Ditta richiedente: **TORTORA VITTORIO S.r.l.**

Sito di: Via F.lli Buscetto, 70/72 - 84014 NOCERA INFERIORE (SA)

030308			
030309			
030310			
030311			
030399			
040101			
040102			
040103*			
040104			
040105			
040106	2000		
040107			
040108			
040109			
040199			
040209			
040210			
040214*			
040215			
040216*			
040217	500		
040219*			
040220			
040221			
040222			
040299			
050102*	6000		

Ditta richiedente: **TORTORA VITTORIO S.r.l.**

Sito di: Via F.lli Buscetto, 70/72 - 84014 NOCERA INFERIORE (SA)

050103*			
050104*			
050105*			
050106*			
050107*			
050108*			
050109*			
050110			
050111*			
050112*			
050113			
050114			
050115*			
050116			
050117			
050199			
050601*			
050603*	500		
050604			
050699			
050701*			
050702	500		
050799			
060101*			
060102*	500		
060103*			
060104*			

Ditta richiedente: **TORTORA VITTORIO S.r.l.**

Sito di: Via F.lli Buscetto, 70/72 - 84014 NOCERA INFERIORE (SA)

060105*			
060106*			
060199			
060201*	500		
060203*			
060204*			
060205*			
060299			
060311*	500		
060313*			
060314			
060315*			
060316			
060399			
060403*	500		
060404*			
060405*			
060499			
060502*	500		
060503			
060602*	500		
060603			
060699			
060701*	100		
060703*	500		
060704*			
060799			

Ditta richiedente: TORTORA VITTORIO S.r.l.		Sito di: Via F.lli Buscetto, 70/72 - 84014 NOCERA INFERIORE (SA)	
060802*	500		
060899			
060902	500		
060903*			
060904			
061002*	500		
061101	500		
061199			
061302*	500		
061303			
061304*	100		
061399	500		
070101*	3500		
070103*			
070104*			
070107*			
070108*			
070109*			
070110*			
070111*			
070112			
070199			
070201*	3500		
070203*			
070204*			
070207*			
070208*			

Ditta richiedente: **TORTORA VITTORIO S.r.l.**

Sito di: Via F.lli Buscetto, 70/72 - 84014 NOCERA INFERIORE (SA)

070209*			
070210*			
070211*			
070212			
070213			
070214*			
070215*			
070216*			
070217			
070299			
070301*	3500		
070303*			
070304*			
070307*			
070308*			
070309*			
070310*			
070311*			
070312			
070399			
070401*	3500		
070404*			
070407*			
070408*			
070410*			
070411*			
070412			

Ditta richiedente: **TORTORA VITTORIO S.r.l.**

Sito di: Via F.lli Buscetto, 70/72 - 84014 NOCERA INFERIORE (SA)

070413*	5200		
070499			
070501*			
070503*			
070504*			
070507*			
070508*			
070509*			
070510*			
070511*			
070512			
070513*			
070514			
070599			
070601*	3500		
070603*			
070604*			
070607*			
070608*			
070609*			
070610*			
070611*			
070612			
070699			
070701*	3750		
070703*			
070704*			

Ditta richiedente: **TORTORA VITTORIO S.r.l.**

Sito di: Via F.lli Buscetto, 70/72 - 84014 NOCERA INFERIORE (SA)

070708*			
070709*			
070710*			
070711*			
070712			
070799			
080111*			7000
080112			
080113*			
080114			
080115*			
080116			
080117*			
080118			
080119*			
080120			
080121*			
080199			
080201	2500		
080202			
080203			
080299			
080307	7500		
080308			
080312*			
080313			
080314*			

Ditta richiedente: **TORTORA VITTORIO S.r.l.**

Sito di: Via F.lli Buscetto, 70/72 - 84014 NOCERA INFERIORE (SA)

080315			
080316*			
080317*			
080318			
080319*			
080399			
080409*			
080410			
080411*			
080412			
080413*			
080414	7500		
080415*			
080416			
080417*			
080499			
080501*	500		
090101*			
090102*			
090103*			
090104*			
090105*			
090106*	2500		
090107			
090108			
090110			
090111*			

Ditta richiedente: **TORTORA VITTORIO S.r.l.**

Sito di: Via F.lli Buscetto, 70/72 - 84014 NOCERA INFERIORE (SA)

090112			
090113*			
090199			
100101	500		
100102			
100103			
100104*			
100105			
100107			
100109*			
100113*			
100115			
100116*			
100117			
100118*			
100119			
100120*			
100121			
100122*			
100123			
100201	500		
100202			
100207*			
100208			
100210			
100213*			
100214			

Ditta richiedente: **TORTORA VITTORIO S.r.l.**

Sito di: Via F.lli Buscetto, 70/72 - 84014 NOCERA INFERIORE (SA)

100215			
100299			
100302			
100305			
100319*			
100320			
100321*	500		
100322			
100323*			
100324			
100325*			
100326			
100401*	50		
100504			
100505*	500		
100506*			
100601			
100602			
100604	500		
100606*			
100607*			
100701	500		
100702			
100705	100		
100804			
100808*	500		
100809			

Ditta richiedente: **TORTORA VITTORIO S.r.l.**

Sito di: Via F.lli Buscetto, 70/72 - 84014 NOCERA INFERIORE (SA)

100810*			
100811			
100815*			
100816			
100817*			
100818			
100903	500		
100905*			
100906			
100907*			
100908			
100909*			
100910			
100911*			
100912			
101003	500		
101005*			
101006			
101007*			
101008			
101009*			
101010			
101011*			
101012			
101103	500		
101105			
101109*			

Ditta richiedente: **TORTORA VITTORIO S.r.l.**

Sito di: Via F.lli Buscetto, 70/72 - 84014 NOCERA INFERIORE (SA)

101110			
101111*			
101112			
101113*			
101114			
101115*			
101116			
101117*			
101118			
101119*			
101120			
101201			
101203			
101205			
101206			
101208			
101209*	500		
101210			
101211*			
101212			
101213			
101301			
101304			
101306	500		
101307			
101311			
101312*	500		

Ditta richiedente: **TORTORA VITTORIO S.r.l.**

Sito di: Via F.lli Buscetto, 70/72 - 84014 NOCERA INFERIORE (SA)

101313			
101314			
101401*	50		
110105*			
110106*			
110107*			
110108*			
110109*			
110110			
110111*	500		
110112			
110113*			
110114			
110115*			
110116*			
110198*			
110202*			
110203			
110205*			
110206	500		
110207*			
110299			
110302*	250		
110503*	250		
110599	500		
120101			
120102	8000		

Ditta richiedente: **TORTORA VITTORIO S.r.l.**

Sito di: Via F.lli Buscetto, 70/72 - 84014 NOCERA INFERIORE (SA)

120103			
120104			
120105			
120106*			
120107*			
120108*			
120109*			
120110*			
120112*			
120113			
120114*			
120115			
120116*			
120117			
120118*			
120119*			
120120*			
120121			
120199			
120301*	1500		
120302*			
130101*			
130104*			
130105*	7500		
130109*			
130110*			
130111*			

Ditta richiedente: **TORTORA VITTORIO S.r.l.**

Sito di: Via F.lli Buscetto, 70/72 - 84014 NOCERA INFERIORE (SA)

130112*			
130113*			
130204*	5000		
130205*			
130206*			
130207*			
130208*			
130301*		500	
130306*			
130307*			
130308*			
130309*			
130310*			
130401*	5980		
130402*			
130403*			
130501*	6480		
130502*			
130503*			
130506*			
130507*			
130508*			
130701*	7500		
130702*			
130703*			
130801*	5970		
130802*			

Ditta richiedente: **TORTORA VITTORIO S.r.l.**

Sito di: Via F.lli Buscetto, 70/72 - 84014 NOCERA INFERIORE (SA)

130899*			
140601*	5800		
140602*			
140603*			
140604*			
140605*			
150101		5980	
150102			
150103			
150104			
150105			
150106			
150107			
150109			
150110*			
150111*			
150202*	3500		
150203			
160103	3000		
160104*			
160106			
160107*			
160108*			
160109*			
160110*			
160112	3500		
160113*			

Ditta richiedente: **TORTORA VITTORIO S.r.l.**

Sito di: Via F.lli Buscetto, 70/72 - 84014 NOCERA INFERIORE (SA)

160114*			
160115			
160116			
160117			
160118			
160119			
160120			
160121*			
160122			
160199			
160209*			
160210*	3750		
160211*			
160213*			
160214	3750		
160215*			
160216			
160303*			
160304	3750		
160305*			
160306			
160504*	400		
160505			
160506*			
160507*	500		
160508*			
160509			

Ditta richiedente: **TORTORA VITTORIO S.r.l.**

Sito di: Via F.lli Buscetto, 70/72 - 84014 NOCERA INFERIORE (SA)

160602			
160603*			
160604*			
160605			
160606*			
160708*			
160709*	7750		
160799			
160801			
160802*			
160803			
160804	500		
160805*			
160806*			
160807*			
160901*			
160902*			
160903*	500		
160904*			
161001*			
161002			
161003*	6500		
161004			
161101*			
161102			
161103*	500		
161104			

Ditta richiedente: **TORTORA VITTORIO S.r.l.**

Sito di: Via F.lli Buscetto, 70/72 - 84014 NOCERA INFERIORE (SA)

161105*			
161106			
170101	500		
170102			
170103			
170106*			
170107			
170201	500		
170202			
170203			
170204*			
170301*	2500		
170302			
170303*			
170401	500		
170402			
170403			
170404			
170405			
170406			
170407			
170409*			
170410*			
170411			
170503*	500		
170504			
170505*			

Ditta richiedente: TORTORA VITTORIO S.r.l.		Sito di: Via F.lli Buscetto, 70/72 - 84014 NOCERA INFERIORE (SA)	
170506			
170507*			
170508			
170603*	2150		
170604			
170801*	100		
170802	500		
170903*	500		
170904			
180101			
180102			
180103*			
180104			
180106*	2500		
180107			
180108*			
180109			
180110*			
180201			
180202*			
180203			
180205*	2500		
180206			
180207*			
180208			
190102			
190105*	500		

Ditta richiedente: **TORTORA VITTORIO S.r.l.**

Sito di: Via F.lli Buscetto, 70/72 - 84014 NOCERA INFERIORE (SA)

190106*			
190107*			
190110*			
190111*			
190112			
190113*			
190114			
190115*			
190116			
190117*			
190118			
190119			
190199			
190203			
190204*			
190205*			
190206			
190207*	500		
190208*			
190209*			
190210			
190211*			
190304*			
190305			
190306*	500		
190307			
190401	500		

Ditta richiedente: TORTORA VITTORIO S.r.l.		Sito di: Via F.lli Buscetto, 70/72 - 84014 NOCERA INFERIORE (SA)	
190404			
190501	500		
190502			
190503			
190599			
190603			500
190604			
190605			
190606			
190699			
190702*	5000		
190703			
190801	6000		
190802			
190805			
190806*			
190807*			
190809			
190810*			
190811*			
190812			
190813*			
190814			
190899			
190901			500
190902			
190903			

Ditta richiedente: **TORTORA VITTORIO S.r.l.**

Sito di: Via F.lli Buscetto, 70/72 - 84014 NOCERA INFERIORE (SA)

190904			
190905			
190906			
190999			
191001	500		
191002			
191003*			
191004			
191005			
191006			
191101*	500		
191102*			
191103*			
191104*			
191105*			
191106			
191199			
191201	500		
191202			
191203			
191204			
191205			
191206*			
191207			
191208			
191209			
191210			

Ditta richiedente: **TORTORA VITTORIO S.r.l.**

Sito di: Via F.lli Buscetto, 70/72 - 84014 NOCERA INFERIORE (SA)

191211*	6000		
191212			
191301*			
191302			
191303*			
191304			
191305*			
191306			
191307*			
191308			
200101	500		
200102			
200108			
200110			
200111			
200113*			
200114*			
200115*			
200117*			
200119*			
200121*			
200123*	200		
200125	500		
200126*			
200127*			
200128			
200129*			

Ditta richiedente: **TORTORA VITTORIO S.r.l.** Sito di: Via F.lli Buscetto, 70/72 - 84014 NOCERA INFERIORE (SA)

200130						
200131*						
200132						
200133*						
200134						
200135*						
200136						
200137*						
200138						
200139						
200140						
200141						
200199						
200201				500		
200202						
200203						
200301	17500					
200302						
200303						
200304						
200306						
200307						
200399						

RIFIUTI GENERATI DA TALE TRATTAMENTO

Tipo di rifiuto	Quantità annue trattate (t)	Quantità annue rifiuti prodotti dal trattamento (t)	Destinazione (ragione sociale, sede impianto, estremi autorizzativi)
-----------------	-----------------------------	---	--

TABELLA COD. CER PER LINEA DI ATTIVITÀ D15 E D9 PER RIFIUTI LIQUIDI, SOLIDI/POLVERULENTI E FANGOSI PALABILI PERICOLOSI E NON

Ditta richiedente: TORTORA VITTORIO S.r.l.	Sito di: Via F.lli Buscetto, 70/72 - 84014 NOCERA INFERIORE (SA)
---	--

190203			
190204*		55830	MECOMER S.R.L.
190304*			
190305			
190306*			
190307			
190813*		2145100	CISMA AMBIENTE S.P.A. NAVARRA S.P.A. ECONET S.R.L. MIDA TECNOLOGIE AMBIENTALI SRL
191211*			
191212			

--

TABELLA COD. CER PER LINEA DI ATTIVITÀ D10- R1 PER RIFIUTI SOLIDI E LIQUIDI PERICOLOSI E NON
--

020102	2500		
020103			
020104			
020107			
020108*			
020109			
020110			
020199			
020203			
020299	3000		
020302			
020303	4500		
020304			

Ditta richiedente: TORTORA VITTORIO S.r.l.		Sito di: Via F.lli Buscetto, 70/72 - 84014 NOCERA INFERIORE (SA)	
020399			
020501			
020502	500		
020599			
020601			
020602	500		
020699			
020702			
020703			
020704	1500		
020799			
030101			
030104*	500		
030199			
030201*			
030202*			
030203*	500		
030204			
030205*			
030301			
030307			
030308	500		
030310			
030399			
040101			
040102	2000		
040103*			

Ditta richiedente: **TORTORA VITTORIO S.r.l.**

Sito di: Via F.lli Buscetto, 70/72 - 84014 NOCERA INFERIORE (SA)

040108	500		
040109			
040199			
040209			
040210			
040214*			
040215			
040216*			
040217			
040219*			
040220			
040221			
040222			
040299			
050102*	6000		
050103*			
050104*			
050105*			
050106*			
050107*			
050108*			
050109*			
050110			
050111*			
050112*			
050113			
050114			

Ditta richiedente: **TORTORA VITTORIO S.r.l.**

Sito di: Via F.lli Buscetto, 70/72 - 84014 NOCERA INFERIORE (SA)

050115*			
050116			
050117			
050199			
050601*			
050603*	500		
050604			
050699			
050701*			
050702	500		
050799			
060101*	500		
060199			
060311*			
060313*	500		
060315*			
060399			
060403*			
060404*	500		
060405*			
060499			
060602*			
060603	500		
060699			
060703*			
060704*	500		
060799			

Ditta richiedente: **TORTORA VITTORIO S.r.l.**

Sito di: Via F.lli Buscetto, 70/72 - 84014 NOCERA INFERIORE (SA)

060802*	500		
060899			
060902	500		
060903*			
060904			
061002*	500		
061101			
061199			
061302*			
061303			
061399			
070101*	3500		
070103*			
070104*			
070107*			
070108*			
070109*			
070110*			
070111*			
070112			
070199			
070201*	3500		
070203*			
070204*			
070207*			
070208*			
070209*			

Ditta richiedente: **TORTORA VITTORIO S.r.l.**

Sito di: Via F.lli Buscetto, 70/72 - 84014 NOCERA INFERIORE (SA)

070210*			
070211*			
070212			
070213			
070214*			
070215*			
070216*			
070217			
070299			
070301*	3500		
070303*			
070304*			
070307*			
070308*			
070309*			
070310*			
070311*			
070312			
070399			
070401*	3500		
070404*			
070407*			
070408*			
070410*			
070411*			
070412			
070413*			

Ditta richiedente: **TORTORA VITTORIO S.r.l.**

Sito di: Via F.lli Buscetto, 70/72 - 84014 NOCERA INFERIORE (SA)

070499	5200		
070501*			
070503*			
070504*			
070507*			
070508*			
070509*			
070510*			
070511*			
070512			
070513*			
070514			
070599			
070601*			3500
070603*			
070604*			
070607*			
070608*			
070609*			
070610*			
070611*			
070612			
070699			
070701*	3750		
070703*			
070704*			
070708*			

Ditta richiedente: **TORTORA VITTORIO S.r.l.**

Sito di: Via F.lli Buscetto, 70/72 - 84014 NOCERA INFERIORE (SA)

070709*				
070710*				
070711*				
070712				
070799				
080111*	7000			
080112				
080113*				
080114				
080115*				
080116				
080117*				
080118				
080119*				
080120				
080121*				
080199				
080201		2500		
080202				
080203				
080299				
080307	7500			
080308				
080312*				
080313				
080314*				
080315				

Ditta richiedente: **TORTORA VITTORIO S.r.l.**

Sito di: Via F.lli Buscetto, 70/72 - 84014 NOCERA INFERIORE (SA)

080316*			
080317*			
080318			
080319*			
080399			
080409*			
080410			
080411*			
080412			
080413*			
080414	7500		
080415*			
080416			
080417*			
080499			
080501*	500		
090101*			
090102*			
090103*			
090104*			
090105*			
090106*	2500		
090107			
090108			
090110			
090111*			
090112			

Ditta richiedente: TORTORA VITTORIO S.r.l.		Sito di: Via F.lli Buscetto, 70/72 - 84014 NOCERA INFERIORE (SA)	
090113*			
090199			
100107			
100118*			
100119			
100120*	500		
100121			
100122*			
100123			
100201			
100202			
100207*			
100208			
100210	500		
100213*			
100214			
100215			
100299			
100302	500		
100305			
100505*	500		
100601			
100602			
100604	500		
100606*			
100702	500		
101114	500		

Ditta richiedente: **TORTORA VITTORIO S.r.l.**

Sito di: Via F.lli Buscetto, 70/72 - 84014 NOCERA INFERIORE (SA)

101117*			
101118			
101119*			
101120			
101201			
101203			
101205			
101206			
101211*			
101212			
101213			
101301			
101304			
101306			
101307			
101314			
110109*			
110110			
110116*			
110198*			
110202*			
110203			
110205*	500		
110206			
110207*			
110299			
110302*	250		

Ditta richiedente: TORTORA VITTORIO S.r.l.		Sito di: Via F.lli Buscetto, 70/72 - 84014 NOCERA INFERIORE (SA)		
110599	500			
120106*	8000			
120107*				
120108*				
120109*				
120110*				
120112*				
120113				
120114*				
120115				
120116*				
120117				
120118*				
120119*				
120120*				
120121				
120199				
120301*			1500	
120302*				
130101*	7500			
130104*				
130105*				
130109*				
130110*				
130111*				
130112*				
130113*				

Ditta richiedente: **TORTORA VITTORIO S.r.l.**

Sito di: Via F.lli Buscetto, 70/72 - 84014 NOCERA INFERIORE (SA)

130204*	5000		
130205*			
130206*			
130207*			
130208*			
130301*	500		
130306*			
130307*			
130308*			
130309*			
130310*			
130401*	5980		
130402*			
130403*			
130501*	6480		
130502*			
130503*			
130506*			
130507*			
130508*			
130701*	7500		
130702*			
130703*			
130801*	5970		
130802*			
130899*			
140602*	5800		

Ditta richiedente: **TORTORA VITTORIO S.r.l.**

Sito di: Via F.lli Buscetto, 70/72 - 84014 NOCERA INFERIORE (SA)

140603*			
140604*			
140605*			
150110*	5980		
150111*			
150202*	3500		
150203			
160107*	3500		
160108*			
160109*			
160113*			
160114*			
160115			
160121*			
160122			
160199			
160209*	3750		
160210*			
160211*			
160213*			
160215*			
160303*	3750		
160304			
160305*			
160306			
160506*	500		
160507*			

Ditta richiedente: **TORTORA VITTORIO S.r.l.**

Sito di: Via F.lli Buscetto, 70/72 - 84014 NOCERA INFERIORE (SA)

160508*			
160509			
160602			
160603*			
160604*	1250		
160605			
160708*			
160709*	7750		
160799			
160801			
160802*			
160803			
160804	500		
160805*			
160806*			
160807*			
160904*	500		
161001*			
161002			
161003*	500		
161004			
170106*	500		
170204*	500		
170301*			
170302	500		
170303*			
170409*	500		

Ditta richiedente: TORTORA VITTORIO S.r.l.		Sito di: Via F.lli Buscetto, 70/72 - 84014 NOCERA INFERIORE (SA)	
170410*			
170411			
170503*	500		
170505*			
170603*	2450		
170604			
170903*	500		
180101	2500		
180102			
180103*			
180104			
180106*			
180107			
180108*			
180109			
180110*			
180201	2500		
180202*			
180203			
180205*			
180206			
180207*			
180208			
190105*	500		
190106*			
190107*			
190110*			

Ditta richiedente: TORTORA VITTORIO S.r.l.		Sito di: Via F.lli Buscetto, 70/72 - 84014 NOCERA INFERIORE (SA)	
190119			
190199			
190203			
190204*			
190207*			
190208*	500		
190209*			
190210			
190211*			
190304*			
190305	500		
190306*			
190307			
190401	500		
190404			
190501			
190502	500		
190503			
190599			
190699	500		
190801			
190806*			
190807*	6000		
190810*			
190899			
190904			
190905	500		

Ditta richiedente: **TORTORA VITTORIO S.r.l.**

Sito di: Via F.lli Buscetto, 70/72 - 84014 NOCERA INFERIORE (SA)

190906			
190999			
191003*			
191004			
191005			
191006			
191101*	500		
191102*			
191103*			
191104*			
191105*			
191199			
191206*			
191210	500		
191211*			
191212			
191301*			
191303*	6000		
191305*			
191307*			
200101			
200108			
200113*	500		
200119*			
200121*			
200127*	500		
200128			

Ditta richiedente: TORTORA VITTORIO S.r.l.		Sito di: Via F.lli Buscetto, 70/72 - 84014 NOCERA INFERIORE (SA)			
200129*					
200130					
200131*					
200132					
200133*					
200134					
200137*					
200139					
200141					
200199					
200201			500		
200203					
200301	17500				
200399					
RIFIUTI GENERATI DA TALE TRATTAMENTO					
Tipo di rifiuto	Quantità annue trattate (t)	Quantità annue rifiuti prodotti dal trattamento (t)	Destinazione (ragione sociale, sede impianto, estremi autorizzativi)		
TABELLA COD. CER PER LINEA DI ATTIVITÀ D10- R1 PER RIFIUTI SOLIDI E LIQUIDI PERICOLOSI E NON					
190111*		324150	MIDA TECNOLOGIE AMBIENTALI SRL		
190113*		5870	MIDA TECNOLOGIE AMBIENTALI SRL FURIA SRL		
TABELLA COD. CER PER LINEA DI ATTIVITÀ D14 PER RIFIUTI SOLIDI E LIQUIDI PERICOLOSI E NON					
010101	500	22 Ton. / ora di cui 250 Ton. / giorno			
010102					
010304*	500				
010305*					
010306					

Ditta richiedente: **TORTORA VITTORIO S.r.l.**

Sito di: Via F.lli Buscetto, 70/72 - 84014 NOCERA INFERIORE (SA)

010307*			
010308			
010309			
010399			
010407*	500		
010408			
010409			
010410			
010411			
010412			
010413			
010499			
010504	500		
010505*			
010506*			
050107			
010508			
010599			
020101	2500		
020102			
020103			
020104			
020106			
020107			
020108*			
020109			
020110			

Ditta richiedente: **TORTORA VITTORIO S.r.l.**

Sito di: Via F.lli Buscetto, 70/72 - 84014 NOCERA INFERIORE (SA)

020199			
020201	3000		
020202			
020203			
020204			
020299			
020301		4500	
020302			
020303			
020304			
020305			
020399			
020401	500		
020402			
020403			
020499			
020501	500		
020502			
020599			
020601	500		
020602			
020603			
020699			
020701	1500		
020702			
020703			
020704			

Ditta richiedente: **TORTORA VITTORIO S.r.l.**

Sito di: Via F.lli Buscetto, 70/72 - 84014 NOCERA INFERIORE (SA)

020705			
020799			
030101			
030104*	500		
030105			
030199			
030201*	500		
030202*			
030203*			
030204			
030205*			
030301	500		
030302			
030305			
030307			
030308			
030309			
030310			
030311			
030399			
040101	2000		
040102			
040103*			
040104			
040105			
040106			
040107			

Ditta richiedente: **TORTORA VITTORIO S.r.l.**

Sito di: Via F.lli Buscetto, 70/72 - 84014 NOCERA INFERIORE (SA)

040108	500		
040109			
040199			
040209			
040210			
040214*			
040215			
040216*			
040217			
040219*			
040220			
040221			
040222			
040299			
050102*	6000		
050103*			
050104*			
050105*			
050106*			
050107*			
050108*			
050109*			
050110			
050111*			
050112*			
050113			
050114			

Ditta richiedente: **TORTORA VITTORIO S.r.l.**

Sito di: Via F.lli Buscetto, 70/72 - 84014 NOCERA INFERIORE (SA)

050115*			
050116			
050117			
050199			
050601*			
050603*	500		
050604			
050699			
050701*			
050702	500		
050799			
060101*			
060102*			
060103*			
060104*	500		
060105*			
060106*			
060199			
060201*			
060203*			
060204*	500		
060205*			
060299			
060311*			
060313*	500		
060314			
060315*			

Ditta richiedente: **TORTORA VITTORIO S.r.l.**

Sito di: Via F.lli Buscetto, 70/72 - 84014 NOCERA INFERIORE (SA)

060316			
060399			
060403*			
060404*	500		
060405*			
060499			
060502*			
060503	500		
060602*			
060603	500		
060699			
060701*	100		
060703*			
060704*	500		
060799			
060802*	500		
060899			
060902			
060903*	500		
060904			
061002*	500		
061101	500		
061199			
061302*	500		
061303			
061304*	100		
061399	500		

Ditta richiedente: **TORTORA VITTORIO S.r.l.**

Sito di: Via F.lli Buscetto, 70/72 - 84014 NOCERA INFERIORE (SA)

070101*	3500		
070103*			
070104*			
070107*			
070108*			
070109*			
070110*			
070111*			
070112			
070199			
070201*	3500		
070203*			
070204*			
070207*			
070208*			
070209*			
070210*			
070211*			
070212			
070213			
070214*			
070215*			
070216*			
070217			
070299			
070301*	3500		
070303*			

Ditta richiedente: **TORTORA VITTORIO S.r.l.**

Sito di: Via F.lli Buscetto, 70/72 - 84014 NOCERA INFERIORE (SA)

070304*			
070307*			
070308*			
070309*			
070310*			
070311*			
070312			
070399			
070401*			3500
070404*			
070407*			
070408*			
070410*			
070411*			
070412			
070413*			
070499			
070501*	5200		
070503*			
070504*			
070507*			
070508*			
070509*			
070510*			
070511*			
070512			
070513*			

Ditta richiedente: **TORTORA VITTORIO S.r.l.**

Sito di: Via F.lli Buscetto, 70/72 - 84014 NOCERA INFERIORE (SA)

070514	3500		
070599			
070601*			
070603*			
070604*			
070607*			
070608*			
070609*			
070610*			
070611*			
070612			
070699			
070701*			3750
070703*			
070704*			
070708*			
070709*			
070710*			
070711*			
070712			
070799			
080111*	7000		
080112			
080113*			
080114			
080115*			
080116			

Ditta richiedente: **TORTORA VITTORIO S.r.l.**

Sito di: Via F.lli Buscetto, 70/72 - 84014 NOCERA INFERIORE (SA)

080117*			
080118			
080119*			
080120			
080121*			
080199			
080201	2500		
080202			
080203			
080299			
080307	7500		
080308			
080312*			
080313			
080314*			
080315			
080316*			
080317*			
080318			
080319*			
080399			
080409*	7500		
080410			
080411*			
080412			
080413*			
080414			

Ditta richiedente: TORTORA VITTORIO S.r.l.		Sito di: Via F.lli Buscetto, 70/72 - 84014 NOCERA INFERIORE (SA)	
080415*			
080416			
080417*			
080499			
080501*			500
090101*	2500		
090102*			
090103*			
090104*			
090105*			
090106*			
090107			
090108			
090110			
090111*			
090112			
090113*			
090199			
100101	500		
100102			
100103			
100104*			
100105			
100107			
100109*			
100113*			
100115			

Ditta richiedente: **TORTORA VITTORIO S.r.l.**

Sito di: Via F.lli Buscetto, 70/72 - 84014 NOCERA INFERIORE (SA)

100116*			
100117			
100118*			
100119			
100120*			
100121			
100122*			
100123			
100201			500
100202			
100207*			
100208			
100210			
100213*			
100214			
100215			
100299			
100302	500		
100305			
100319*			
100320			
100321*			
100322			
100323*			
100324			
100325*			
100326			

Ditta richiedente: **TORTORA VITTORIO S.r.l.**

Sito di: Via F.lli Buscetto, 70/72 - 84014 NOCERA INFERIORE (SA)

100401*	50		
100504	500		
100505*			
100506*			
100601	500		
100602			
100604			
100606*			
100607*			
100701	500		
100702			
100703	200		
100704			
100705	100		
100804	500		
100808*			
100809			
100810*			
100811			
100815*			
100816			
100817*			
100818			
100903	500		
100905*			
100906			
100907*			

Ditta richiedente: **TORTORA VITTORIO S.r.l.**

Sito di: Via F.lli Buscetto, 70/72 - 84014 NOCERA INFERIORE (SA)

100908			
100909*			
100910			
100911*			
100912			
101003			
101005*			
101006			
101007*			
101008	500		
101009*			
101010			
101011*			
101012			
101103			
101105			
101109*			
101110			
101111*			
101112			
101113*	500		
101114			
101115*			
101116			
101117*			
101118			
101119*			

Ditta richiedente: **TORTORA VITTORIO S.r.l.**

Sito di: Via F.lli Buscetto, 70/72 - 84014 NOCERA INFERIORE (SA)

101120			
101201	500		
101203			
101205			
101206			
101208			
101209*			
101210			
101211*			
101212			
101213			
101301		500	
101304			
101306			
101307			
101310	500		
101311			
101312*			
101313			
101314			
101401*	50		
110105*	500		
110106*			
110107*			
110108*			
110109*			
110110			

Ditta richiedente: **TORTORA VITTORIO S.r.l.**

Sito di: Via F.lli Buscetto, 70/72 - 84014 NOCERA INFERIORE (SA)

110111*			
110112			
110113*			
110114			
110115*			
110116*			
110198*			
110202*			
110203			
110205*	500		
110206			
110207*			
110299			
110302*	250		
110501			
110502	100		
110503*	250		
110504*	100		
110599	500		
120101			
120102			
120103			
120104			
120105	8000		
120106*			
120107*			
120108*			

Ditta richiedente: **TORTORA VITTORIO S.r.l.**

Sito di: Via F.lli Buscetto, 70/72 - 84014 NOCERA INFERIORE (SA)

120109*			
120110*			
120112*			
120113			
120114*			
120115			
120116*			
120117			
120118*			
120119*			
120120*			
120121			
120199			
120301*	1500		
120302*			
130101*	7500		
130104*			
130105*			
130109*			
130110*			
130111*			
130112*			
130113*			
130204*	5000		
130205*			
130206*			
130207*			

Ditta richiedente: **TORTORA VITTORIO S.r.l.**

Sito di: Via F.lli Buscetto, 70/72 - 84014 NOCERA INFERIORE (SA)

130208*			
130301*			
130306*			
130307*			
130308*	500		
130309*			
130310*			
130401*			
130402*			
130403*			
130501*			
130502*			
130503*	6480		
130506*			
130507*			
130508*			
130701*			
130702*	7500		
130703*			
130801*			
130802*	5970		
130899*			
140602*			
140603*	5800		
140604*			
140605*			
150101	5980		

Ditta richiedente: **TORTORA VITTORIO S.r.l.**

Sito di: Via F.lli Buscetto, 70/72 - 84014 NOCERA INFERIORE (SA)

150102			
150103			
150104			
150105			
150106			
150107			
150109			
150110*			
150111*			
150202*	3500		
150203			
160103	3000		
160104*			
160106			
160107*			
160108*			
160109*			
160110*			
160111*	200		
160112	3500		
160113*			
160114*			
160115			
160116			
160117			
160118			
160119			

Ditta richiedente: TORTORA VITTORIO S.r.l.		Sito di: Via F.lli Buscetto, 70/72 - 84014 NOCERA INFERIORE (SA)	
160120			
160121*			
160122			
160199			
160209*			
160210*	3750		
160211*			
160212*	300		
160213*			
160214	3750		
160215*			
160216			
160303*			
160304	3750		
160305*			
160306			
160504*	400		
160505			
160506*			
160507*	500		
160508*			
160509			
160601*			
160602			
160603*	1250		
160604*			
160605			

Ditta richiedente: **TORTORA VITTORIO S.r.l.**

Sito di: Via F.lli Buscetto, 70/72 - 84014 NOCERA INFERIORE (SA)

160606*			
160708*			
160709*	7750		
160799			
160801			
160802*			
160803			
160804	500		
160805*			
160806*			
160807*			
160901*			
160902*	500		
160903*			
160904*			
161001*			
161002	6500		
161003*			
161004			
161101*			
161102			
161103*			
161104	500		
161105*			
161106			
170101			
170102			

Ditta richiedente: **TORTORA VITTORIO S.r.l.**

Sito di: Via F.lli Buscetto, 70/72 - 84014 NOCERA INFERIORE (SA)

170103			
170106*			
170107			
170201	500		
170202			
170203			
170204*			
170301*	2500		
170302			
170303*			
170401	500		
170402			
170403			
170404			
170405			
170406			
170407			
170409*			
170410*			
170411			
170503*	500		
170504			
170505*			
170506			
170507*			
170508			
170601*	500		

Ditta richiedente: TORTORA VITTORIO S.r.l.		Sito di: Via F.lli Buscetto, 70/72 - 84014 NOCERA INFERIORE (SA)	
170603*	2150		
170604			
170605*	500		
170801*	100		
170802	500		
170903*	500		
170904			
180101	2500		
180102			
180103*			
180104			
180106*			
180107			
180108*			
180109			
180110*			
180201			2500
180202*			
180203			
180205*			
180206			
180207*			
180208			
190102	500		
190105*			
190106*			
190107*			

Ditta richiedente: **TORTORA VITTORIO S.r.l.**

Sito di: Via F.lli Buscetto, 70/72 - 84014 NOCERA INFERIORE (SA)

190110*			
190111*			
190112			
190113*			
190114			
190115*			
190116			
190117*			
190118			
190119			
190199			
190203			
190204*			
190205*			
190206			
190207*	500		
190208*			
190209*			
190210			
190211*			
190304*			
190305	500		
190306*			
190307			
190401	500		
190404			
190501	500		

Ditta richiedente: **TORTORA VITTORIO S.r.l.**

Sito di: Via F.lli Buscetto, 70/72 - 84014 NOCERA INFERIORE (SA)

190502			
190503			
190599			
190603	500		
190604			
190605			
190606			
190699			
190702*	5000		
190703			
190801	6000		
190802			
190805			
190806*			
190807*			
190809			
190810*			
190811*			
190812			
190813*			
190814			
190899			
190901			500
190902			
190903			
190904			
190905			

Ditta richiedente: **TORTORA VITTORIO S.r.l.**

Sito di: Via F.lli Buscetto, 70/72 - 84014 NOCERA INFERIORE (SA)

190906			
190999			
191001	500		
191002			
191003*			
191004			
191005			
191006			
191101*		500	
191102*			
191103*			
191104*			
191105*			
191106			
191199			
191201	500		
191202			
191203			
191204			
191205			
191206*			
191207			
191208			
191209			
191210			
191211*			
191212			

Ditta richiedente: **TORTORA VITTORIO S.r.l.**

Sito di: Via F.lli Buscetto, 70/72 - 84014 NOCERA INFERIORE (SA)

191301*	6000		
191302			
191303*			
191304			
191305*			
191306			
191307*			
191308			
200101	500		
200102			
200108			
200110			
200111			
200113*			
200114*			
200115*			
200117*			
200119*			
200121*			
200123*	200		
200125	500		
200126*			
200127*			
200128			
200129*			
200130			
200131*			

Ditta richiedente: TORTORA VITTORIO S.r.l.		Sito di: Via F.lli Buscetto, 70/72 - 84014 NOCERA INFERIORE (SA)			
200132					
200133*					
200134					
200135*					
200136					
200137*					
200138					
200139					
200140					
200141					
200199					
200201			500		
200202					
200203					
200301	17500				
200302					
200303					
200304					
200306					
200307					
200399					
RIFIUTI GENERATI DA TALE TRATTAMENTO					
Tipo di rifiuto	Quantità annue trattate (t)	Quantità annue rifiuti prodotti dal trattamento (t)	Destinazione (ragione sociale, sede impianto, estremi autorizzativi)		
TABELLA COD. CER PER LINEA DI ATTIVITÀ D14 PER RIFIUTI SOLIDI E LIQUIDI PERICOLOSI E NON					
I rifiuti in ingresso dopo aver subito la lavorazione di sconfezionamento e di riconfezionamento rimangono con gli stessi Cod. CER in ingresso. Per pericolosi l'accorpamento può essere fatto solo per lo stesso Cod. CER e per la o le classi di pericolo.					

Ditta richiedente: **TORTORA VITTORIO S.r.l.**

Sito di: Via F.lli Buscetto, 70/72 - 84014 NOCERA INFERIORE (SA)

TABELLA COD. CER PER LINEA DI ATTIVITÀ D13 E R12 PER RIFIUTI SOLIDI PERICOLOSI E NON

010101	500	22 Ton. / ora di cui 250 Ton. / giorno	
010102			
010304*	500		
010305*			
010306			
010307*			
010308			
010309			
010399			
010407*	500		
010408			
010409			
010410			
010411			
010412			
010413			
010499			
010504	500		
010505*			
010506*			
050107			
010508			
010599			
020101	2500		

Ditta richiedente: **TORTORA VITTORIO S.r.l.**

Sito di: Via F.lli Buscetto, 70/72 - 84014 NOCERA INFERIORE (SA)

020102			
020103			
020104			
020106			
020107			
020108*			
020109			
020110			
020199			
020201			
020202			
020203	3000		
020204			
020299			
020301			
020302			
020303	4500		
020304			
020305			
020399			
020401			
020402	500		
020403			
020499			
020501			
020502	500		
020599			

Ditta richiedente: **TORTORA VITTORIO S.r.l.**

Sito di: Via F.lli Buscetto, 70/72 - 84014 NOCERA INFERIORE (SA)

020601	500		
020602			
020603			
020699			
020701	1500		
020702			
020703			
020704			
020705			
020799			
030101	500		
030104*			
030105			
030199			
030201*	500		
030202*			
030203*			
030204			
030205*			
030301	500		
030302			
030305			
030307			
030308			
030309			
030310			
030311			

Ditta richiedente: **TORTORA VITTORIO S.r.l.**

Sito di: Via F.lli Buscetto, 70/72 - 84014 NOCERA INFERIORE (SA)

030399			
040101	2000		
040102			
040106			
040107			
040108			
040109			
040199			
040209		500	
040210			
040215			
040219*			
040220			
040221			
040222			
040299			
050102*	6000		
050103*			
050104*			
050106*			
050108*			
050109*			
050110			
050111*			
050113			
050115*			
050116			

Ditta richiedente: **TORTORA VITTORIO S.r.l.**

Sito di: Via F.lli Buscetto, 70/72 - 84014 NOCERA INFERIORE (SA)

050117			
050199			
050603*	500		
050699			
050701*			
050702	500		
050799			
060199	500		
060201*			
060203*			
060204*	500		
060205*			
060299			
060315*			
060316	500		
060399			
060403*			
060404*	500		
060405*			
060499			
060502*	500		
060503			
060602*			
060603	500		
060699			
060701*	500		
060703*			

Ditta richiedente: TORTORA VITTORIO S.r.l.		Sito di: Via F.lli Buscetto, 70/72 - 84014 NOCERA INFERIORE (SA)	
060799			
060802*	500		
060899			
060902	500		
060903*			
060904			
061002*	500		
061101	500		
061199			
061302*	500		
061303			
061304*	100		
061399	500		
070107*	3500		
070108*			
070111*			
070112			
070199			
070207*	3500		
070208*			
070209*			
070210*			
070211*			
070212			
070213			
070214*			
070215*			

Ditta richiedente: **TORTORA VITTORIO S.r.l.**

Sito di: Via F.lli Buscetto, 70/72 - 84014 NOCERA INFERIORE (SA)

070216*			
070217			
070299			
070307*	3500		
070308*			
070309*			
070310*			
070311*			
070312			
070399			
070407*	3500		
070408*			
070410*			
070411*			
070412			
070413*			
070499			
070507*	5200		
070508*			
070509*			
070510*			
070511*			
070512			
070513*			
070514			
070599			
070607*	3500		

Ditta richiedente: **TORTORA VITTORIO S.r.l.**

Sito di: Via F.lli Buscetto, 70/72 - 84014 NOCERA INFERIORE (SA)

070608*			
070609*			
070610*			
070611*			
070612			
070699			
070708*			
070709*			
070710*	3750		
070711*			
070712			
070799			
080111*			
080112			
080113*			
080114			
080115*	7000		
080116			
080117*			
080118			
080121*			
080199			
080201			
080202	2500		
080203			
080299			
080307	7500		

Ditta richiedente: **TORTORA VITTORIO S.r.l.**

Sito di: Via F.lli Buscetto, 70/72 - 84014 NOCERA INFERIORE (SA)

080312*			
080313			
080314*			
080315			
080316*			
080317*			
080318			
080399			
080409*			
080410			
080411*			
080412	7500		
080413*			
080414			
080499			
080501*	500		
090106*			
090107			
090108			
090110	2500		
090111*			
090112			
090199			
100101			
100102			
100103	500		
100104*			

Ditta richiedente: **TORTORA VITTORIO S.r.l.**

Sito di: Via F.lli Buscetto, 70/72 - 84014 NOCERA INFERIORE (SA)

100105			
100107			
100113*			
100115			
100116*			
100117			
100118*			
100119			
100120*			
100121			
100122*			
100123			
100201			500
100202			
100207*			
100208			
100210			
100213*			
100214			
100215			
100299			
100302	500		
100305			
100319*			
100320			
100321*			
100322			

Ditta richiedente: **TORTORA VITTORIO S.r.l.**

Sito di: Via F.lli Buscetto, 70/72 - 84014 NOCERA INFERIORE (SA)

100323*			
100324			
100325*			
100326			
100401*	50		
100504			
100505*	500		
100506*			
100601			
100602			
100604	500		
100606*			
100607*			
100701	500		
100702			
100703	200		
100704			
100705	100		
100804			
100808*			
100809			
100810*			
100811	500		
100815*			
100816			
100817*			
100818			

Ditta richiedente: **TORTORA VITTORIO S.r.l.**

Sito di: Via F.lli Buscetto, 70/72 - 84014 NOCERA INFERIORE (SA)

100903	500		
100905*			
100906			
100907*			
100908			
100909*			
100910			
100911*			
100912			
101003	500		
101005*			
101006			
101007*			
101008			
101009*			
101010			
101011*			
101012			
101103	500		
101105			
101109*			
101110			
101111*			
101112			
101113*			
101114			
101115*			

Ditta richiedente: **TORTORA VITTORIO S.r.l.**

Sito di: Via F.lli Buscetto, 70/72 - 84014 NOCERA INFERIORE (SA)

101116			
101117*			
101118			
101119*			
101120			
101201	500		
101203			
101205			
101206			
101208			
101209*			
101210			
101211*			
101212			
101213			
101301	500		
101304			
101306			
101307			
101311	500		
101312*			
101313			
101314			
101401*	50		
110108*	500		
110109*			
110110			

Ditta richiedente: **TORTORA VITTORIO S.r.l.**

Sito di: Via F.lli Buscetto, 70/72 - 84014 NOCERA INFERIORE (SA)

110115*			
110116*			
110198*			
110202*			
110203			
110205*	500		
110206			
110207*			
110299			
110302*	250		
110501			
110502	100		
110503*	250		
110504*	100		
110599	500		
120101			
120102			
120103			
120104			
120105			
120112*			
120113	8000		
120114*			
120115			
120116*			
120117			
120118*			

Ditta richiedente: **TORTORA VITTORIO S.r.l.**

Sito di: Via F.lli Buscetto, 70/72 - 84014 NOCERA INFERIORE (SA)

120119*			
120120*			
120121			
120199			
120302*	1500		
130501*			
130502*	6480		
130503*			
130508*			
130801*	5970		
130899*			
140601*	10		
140604*	5800		
140605*			
150101			
150102			
150103			
150104			
150105	5980		
150106			
150107			
150109			
150110*			
150111*			
150202*	3500		
150203			
160103	3000		

Ditta richiedente: **TORTORA VITTORIO S.r.l.**

Sito di: Via F.lli Buscetto, 70/72 - 84014 NOCERA INFERIORE (SA)

160104*			
160106			
160107*			
160108*			
160109*			
160110*			
160112			
160116			
160117			
160118			
160119	3500		
160120			
160121*			
160122			
160199			
160209*			
160210*	3750		
160211*			
160213*			
160214	3750		
160215*			
160216			
160303*			
160304	3750		
160305*			
160306			
160504*	400		

Ditta richiedente: TORTORA VITTORIO S.r.l.		Sito di: Via F.lli Buscetto, 70/72 - 84014 NOCERA INFERIORE (SA)	
160505	500		
160506*			
160507*			
160508*			
160509			
160601*	1250		
160602			
160603*			
160604*			
160605			
160606*			
160708*	7750		
160709*			
160799			
160801	500		
160802*			
160803			
160804			
160805*			
160807*			
161101*	500		
161102			
161103*			
161104			
161105*			
161106			
170101	500		

Ditta richiedente: **TORTORA VITTORIO S.r.l.**

Sito di: Via F.lli Buscetto, 70/72 - 84014 NOCERA INFERIORE (SA)

170102			
170103			
170106*			
170107			
170201	500		
170202			
170203			
170204*			
170301*	2500		
170302			
170303*			
170401	500		
170402			
170403			
170404			
170405			
170406			
170407			
170409*			
170410*			
170411			
170503*	500		
170504			
170505*			
170506			
170507*			
170508			

Ditta richiedente: TORTORA VITTORIO S.r.l.		Sito di: Via F.lli Buscetto, 70/72 - 84014 NOCERA INFERIORE (SA)	
170603*	2150		
170604			
170801*	100		
170802	500		
170903*	500		
170904			
180101	2500		
180102			
180103*			
180104			
180106*			
180107			
180108*			
180109			
180110*			
180201	2500		
180202*			
180203			
180205*			
180206			
180207*			
180208			
190102	500		
190105*			
190107*			
190110*			
190111*			

Ditta richiedente: **TORTORA VITTORIO S.r.l.**

Sito di: Via F.lli Buscetto, 70/72 - 84014 NOCERA INFERIORE (SA)

190112			
190113*			
190114			
190115*			
190116			
190117*			
190118			
190119			
190199			
190203			
190204*			
190205*			
190206	500		
190209*			
190210			
190211*			
190304*			
190305	500		
190306*			
190307			
190401	500		
190501			
190502	500		
190503			
190599			
190604			
190606	500		

Ditta richiedente: **TORTORA VITTORIO S.r.l.**

Sito di: Via F.lli Buscetto, 70/72 - 84014 NOCERA INFERIORE (SA)

190699			
190801	6000		
190802			
190805			
190806*			
190807*			
190811*			
190812			
190813*			
190814			
190899			
190901		500	
190902			
190903			
190904			
190905			
190906			
190999			
191001	500		
191002			
191003*			
191004			
191005			
191006			
191101*	500		
191102*			
191104*			

Ditta richiedente: **TORTORA VITTORIO S.r.l.**

Sito di: Via F.lli Buscetto, 70/72 - 84014 NOCERA INFERIORE (SA)

191105*	500		
191106			
191199			
191201			
191202			
191203			
191204			
191205			
191206*			
191207			
191208			
191209			
191210			
191211*			
191212			
191301*	6000		
191302			
191303*			
191304			
191305*			
191306			
200101	500		
200102			
200108			
200110			
200111			
200117*			

Ditta richiedente: TORTORA VITTORIO S.r.l.		Sito di: Via F.lli Buscetto, 70/72 - 84014 NOCERA INFERIORE (SA)	
200119*			
200121*			
200123*	200		
200127*	500		
200128			
200131*			
200132			
200133*			
200134			
200135*			
200136			
200137*			
200138			
200139			
200140			
200141			
200199			
200201			500
200202			
200203			
200301	17500		
200302			
200303			
200304			
200306			
200307			
200399			

Ditta richiedente: **TORTORA VITTORIO S.r.l.**

Sito di: Via F.lli Buscetto, 70/72 - 84014 NOCERA INFERIORE (SA)

RIFIUTI GENERATI DA TALE TRATTAMENTO

Tipo di rifiuto	Quantità annue trattate (t)	Quantità annue rifiuti prodotti dal trattamento (t)	Destinazione (ragione sociale, sede impianto, estremi autorizzativi)
TABELLA COD. CER PER LINEA DI ATTIVITÀ D13 E R12 PER RIFIUTI SOLIDI PERICOLOSI E NON			
191211*		1847540	HERAMBIENTE S.P.A. WASTE RECYCLING S.P.A. SUEZ RR IWS ITALIA SRL MECOMER S.R.L. ECO-MISTRAL SRL BIOSUD SRL
191212		1133410	ITALCAVE SPA LEONE DOMENICO S.R.L. PROTEZIONI AMBIENTALI SRL ECOCART SRL TECNO.GEA. SRL
190203			ALL'OCCORRENZA, DA OMOLOGARE PRESSO IMPIANTI AUTORIZZATI
190204*			ALL'OCCORRENZA, DA OMOLOGARE PRESSO IMPIANTI AUTORIZZATI
191201		10520	COSMER S.R.L.
191202		44260	MEROT DI MANFREDINI UMBERTO
191203			ALL'OCCORRENZA, DA OMOLOGARE PRESSO IMPIANTI AUTORIZZATI
191204		2200	RI.DE.CO SRL
191205		4280	CLEAN BOYS S.R.L.
191207		51840	NOVOLEGNO S.P.A. ECO LEGNAMI SRL

Ditta richiedente: **TORTORA VITTORIO S.r.l.**

Sito di: Via F.lli Buscetto, 70/72 - 84014 NOCERA INFERIORE (SA)

INFORMAZIONI SULLE MODALITÀ E SULL'IMPIANTO DI TRATTAMENTO

Modalità di svolgimento attività di trattamento: vedasi relazione generale del ciclo produttivo.

Estremi autorizzazione di ogni trattamento (collegamento con la normativa sul riutilizzo dei residui): AIA DD 8/2016 E SMI.

Diagramma di flusso: schema di flusso come da relazione tecnica

6.1.1 LINEA DI ATTIVITA' D8 - RIFIUTI LIQUIDI NON PERICOLOSI

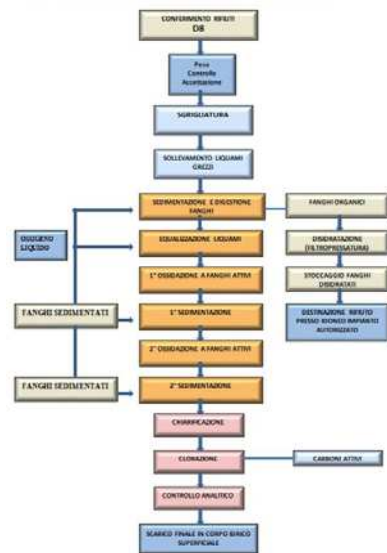

6.1.2 LINEA DI ATTIVITA' D9 - RIFIUTI DI NATURA IDROCARBURICA/OLEOSA

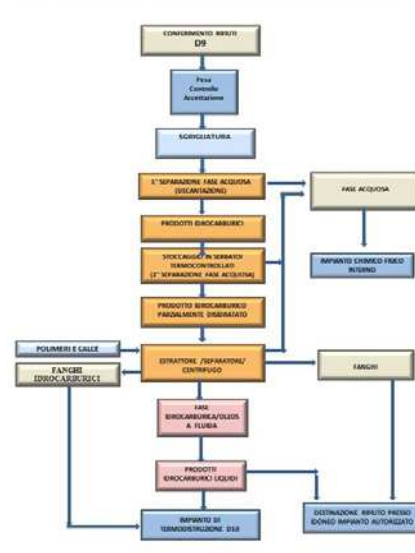

6.1.3 LINEA DI ATTIVITA' D15 - LIQUIDI PERICOLOSI E NON PERICOLOSI

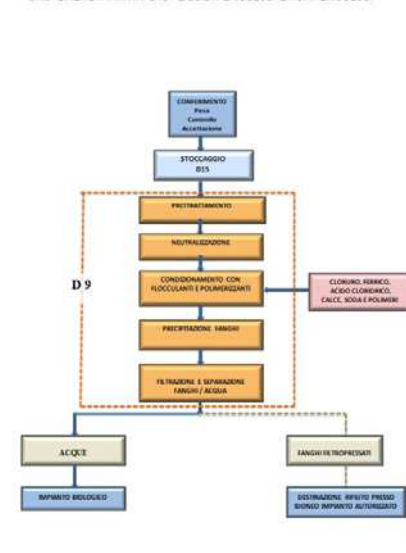

6.1.4 LINEA DI ATTIVITA' D9 - STABILIZZAZIONE RIFIUTI SOLIDI/POLVERULENTI FANGHI PALABILI PERICOLOSI E NON PERICOLOSI

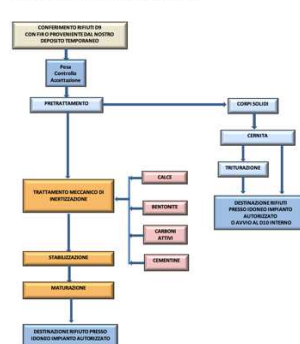

6.1.5 LINEA DI ATTIVITA' D10 - RIFIUTI SOLIDI E LIQUIDI PERICOLOSI E NON

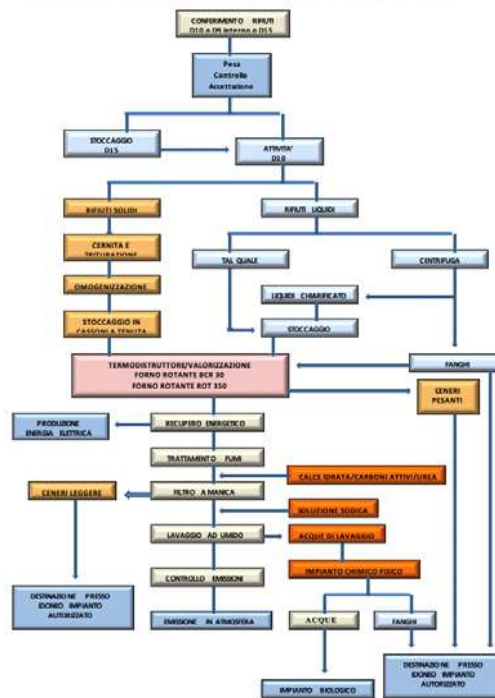

6.1.6 LINEA DI ATTIVITA' D14 - RIFIUTI SOLIDI E LIQUIDI PERICOLOSI E NON



6.1.7 LINEA DI ATTIVITA' R12 o D13 - RIFIUTI SOLIDI PERICOLOSI E NON

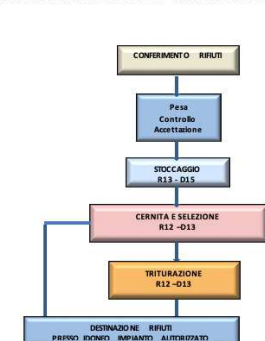

6.1.4 LINEA DI ATTIVITA' D9 - RIFIUTI LIQUIDI PERICOLOSI E NON PERICOLOSI

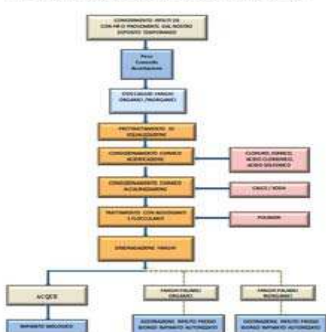

Ditta richiedente: TORTORA VITTORIO S.r.l.		Sito di: Via F.lli Buscetto, 70/72 - 84014 NOCERA INFERIORE (SA)	
Caratterizzazioni quali - quantitative dei materiali eventualmente recuperati: la quota recuperata per la maggior parte è quella del recupero energetico.			
Eventuali recuperi energetici (modalità, utilizzo, quantitativo): vedasi allegato al carico termico già presente nella relazione di riesame-rinnovo.			
Caratteristiche costruttive e di funzionamento dei sistemi, degli impianti e dei mezzi tecnici prescelti: vedasi relazione generale del ciclo produttivo.			
Potenzialità nominale dell'impianto (kg/h): vedasi relazione generale del ciclo produttivo già presente nella relazione di riesame-rinnovo.		Potenzialità effettive dell'impianto (kg/h) ⁵ : vedasi relazione generale del ciclo produttivo già presente nella relazione di riesame-rinnovo.	
Numero di ore giornaliere di funzionamento ⁶ : 6-8		Numero di giorni in un anno: 200-300 gg	
Sistemi di regolazione e di controllo degli impianti: vedasi relazione generale del ciclo produttivo già presente nella relazione di riesame-rinnovo.			

⁵ - Se l'impianto è discontinuo indicare il dato in kg/h/ciclo e m³/ciclo.

⁶ - Se l'impianto è discontinuo indicare la durata del ciclo e numero cicli/giorno.

Ditta richiedente: **TORTORA VITTORIO S.r.l.**

Sito di: Via F.lli Buscetto, 70/72 - 84014 NOCERA INFERIORE (SA)

Allegati alla presente scheda

Carta tecnica regionale in scala 1:10000 in cui siano evidenziati su un'area di almeno 2 km di raggio:

- a) la distanza dell'insediamento da corsi d'acqua con indicazione dell'area eventualmente esondabile, precisando la dinamica fluviale
- b) presenza di fonti e pozzi idropotabili, agricoli ed industriali (viene inclusa la zona situata sulla sponda opposta del fiume). In caso di esistenza di captazione per acquedotti l'area da valutare è da estendersi a 5 km
- c) distanza minima dai centri abitati e dalle abitazioni singole
- d) dati metereologici (piovosità in mm/anno massima in mm/ora)
- e) caratteristiche climatiche della zona e venti dominanti comprese le brezze locali
- f) morfologia del luogo
- g) situazione degli strumenti urbanistici
- h) eventuale presenza di reti di monitoraggio

INT4-A1 [*]

Eventuali commenti

[*] = la carta tecnica regionale è già presente nella pratica originale.



TORTORA VITTORIO S.r.l.
Via Cupa del Serpo, 10/
84014 NOCERA INFERIORE (SA)